<별첨 1 : 봄 여행주간 추진계획>

2018 봄 여행주간 추진계획

2018. 4. 17.(화)

문화체육관광부

순 서

Ⅰ. 봄 여행주간 주요 성과 ····· 1

Ⅱ. 2018 봄 여행주간 추진 방향 ····· 2

Ⅲ. 세부 추진 내용 ····· 3

1. [볼거리 · 즐길거리] 차별화된 여행주간 ····· 3

1-1. 테마 프로그램 ····· 3

1-2. 특화 프로그램 ····· 4

2. [기관협업] 함께하는 여행주간 ····· 5

2-1. 부처 협업 ····· 5

2-2. 지자체 협업 ····· 6

2-3. 민간 · 유관기관 협업 ····· 7

3. [수요자중심] 참여하는 여행주간 ····· 12

3-1. 휴가문화개선 캠페인 ····· 12

3-2. 참여형 이벤트 ····· 13

4. [서비스개선] 친절하고 안전한 여행주간 ····· 14

Ⅰ. 봄 여행주간 주요 성과

□ 추진목적

○ 범국민적 여행분위기 조성과 국민의 **시간적·경제적 제약요인*** **개선**을 통한 신규 관광수요 창출 및 여름철 집중된 국내 관광수요 분산

▶ '국내여행을 하지 않은 이유' 조사 결과 (2016 국민여행실태조사, 문광연)
(1위) 여가시간 및 마음의 여유 부족(46.5%) **(2위)** 경제적 여유 부족(27%)

▶ 국민들이 희망하는 여가활동 1위 관광활동, 2위 문화예술 관람(2015 사회조사보고서, 통계청)

□ 봄 여행주간 주요 성과 ※ '14년 봄부터 시작

○ **(국내여행활성화)** 봄 여행주간 **국내여행 참가율*** 지속 증가

* 인구비례로 할당하여 추출한 표본으로 조사하는 여행주간 국민참여 실태조사 항목 중 봄 여행주간 기간 여행참가자 중 국내여행자 비율로 도출(여행경험율×국내여행경험비율)

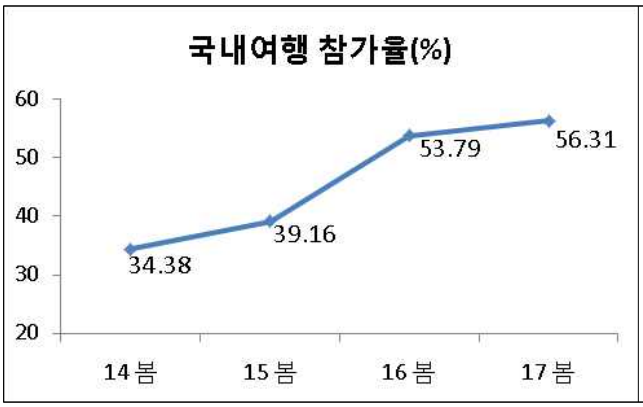

시기	14 봄	15 봄
여행경험율	36.00%	45.70%
국내여행경험율	95.50%	85.70%
시기	**16 봄**	**17 봄**
여행경험율	56.50%	63.20%
국내여행경험율	95.20%	89.10%

○ **(여행주간 인식개선)** 봄 여행주간 **인지도** 및 **전반적 만족도** 지속 증가

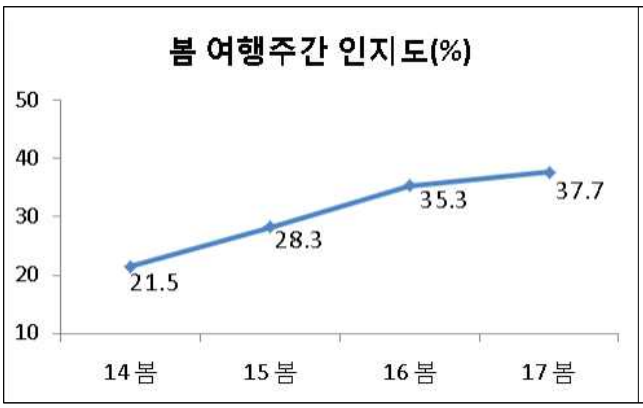

※ 여행주간 인지자 중 '약간만족(4점)' 또는 '매우만족(5점)' 응답자 합의 비율인 전반적 만족도 비율'은 '14년부터 매년 90% 이상 유지

Ⅱ. 2018 봄 여행주간 추진 방향

□ 추진시기 : 4. 28.(토) ~ 5. 13.(일) / 16일간

□ 슬로건: 여행이 있어 특별한 보통날

평일, 평범한 보통날에 여행을 더했을 때 얻게 되는 가치를 제시하여
휴일에만 떠나던 국내여행을 휴가를 쓰고 떠날 수 있도록 인식 확장 유도

□ 테마: TV 속 여행지

한국관광공사 선정 '17-18 국내여행트렌드' 중 'TV 속 여행지(Travel in TV)' 참고

□ 주요내용

○ **(프로그램)** 여행주간 한정 TV 속 여행 프로그램, 만원의 행복 등 운영

○ **(정보제공)** 지자체 행사·축제, 여행상품 등 여행관련 정보 제공

○ **(프로모션)** 여행주간 할인혜택 마련 및 온·오프라인 이벤트 진행

Ⅲ. 세부 추진 내용

1 [볼거리 · 즐길거리] 차별화된 여행주간

1-1. 테마[TV속여행지] 프로그램

□ **공간의 이야기 | 전국 특별프로그램**

○ 로케이션 매니저*가 추천하는 TV·영화 속 여행지 소개(17개)

* 로케이션 매니저(Location manager) : 촬영에 가장 적합한 장소를 찾는 전문가

추천유형	촬영지(프로그램명)	
가족여행	원주 뮤지엄산(맥심카누)	부여 궁남지(라디오로맨스)
	담양 죽녹원(일지매)	안동 노송정종택(부라더)
커플여행	강릉 헌화로(시그널)	완주 아원고택(발효가족)
	고창 학원농장(도깨비)	하동 최참판댁(해를 품은 달)
2인여행	동해 논골담길(상속자들)	군산 경암동 철길마을(남자가 사랑할 때)
	화순 화순적벽(쌍화점)	합천 황매산(고산자 대동여지도)
	하동 삼성궁(대왕의 꿈)	
1인여행	고성 화암사 신선대(신과 함께)	단양 새한서점(내부자들)
	보령 청소역(택시운전사)	해남 대흥사(쌍화점)

※ 상세내용 붙임 2

○ 유명인과 함께하는 TV 속 공간여행 운영(4회)

	1회차	2회차	3회차	4회차
장소	충북 단양 새한서점	강원 원주 뮤지엄산	전북 완주 아원고택	경남 합천 황매산
일자	4.30.(월)	5.3.(목)	5.7.(월)	5.10.(목)
장소				
대상	1인여행	가족여행	커플여행	2인여행
여행 멘토	김태훈 (영화/팝칼럼니스트)	최용준 실장 (뮤지엄산스토리텔러) 유현준 교수(건축가)	전해갑 (아원고택대표)	이동진(영화평론가) 합천영상테마파크 전문문화관광해설사

※ 상세내용 붙임 3

□ 시간의 이야기 | 지역별 주제프로그램

○ TV 속 순간을 즐기고 남기는 **지역별 프로그램** 운영(8개지자체)

지역	주제 프로그램명(촬영프로그램)
부산	**인생샷을 찾아 떠나는 부산 오픈 스튜디오** (친구2, 해운대, 엽기적인 그녀, 응답하라 1997, 변호인, 쌈마이웨이 등)
대구	**오 마이 대구, 특별한 봄날**(사랑비, 괜찮아 사랑이야, 런닝맨, 파랑새의 집 등)
울산	**TV속, 뜻밖의 울산을 봄**(강철비, 런닝맨, 메이퀸, 욕망의 불꽃, 고래를 찾는 자전거, 공조 등)
경기	**영화·드라마 촬영지로 떠나는 경기 낭만 여행** (도깨비, 해를 품은 달, 태양의 후예, 별에서 온 그대, 화유기, 시티홀 등)
충북	**맥주 한잔 TV 한컷 여행**(육룡이 나르샤, 광개토대왕, 서부전선, 제빵왕 김탁구, 1987, 함부로 애틋하게 등)
전남	**로맨틱 시네마 남도 한바퀴**(대장금, 구르미그린 달빛, 1987)
경남	**같이 갑시다! TV속 경남여행**(같이 삽시다)
제주	**Scene#JEJU, TV속 탐나는 제주**(효리네 민박, 시크릿 가든, 도깨비, 인생은 아름다워 등)

※ 상세내용 붙임 4

1-2. 특화 프로그램

○ 여행주간에 특별 운영하는 지역 고유의 킬러 콘텐츠 개발(8개지자체)

부산	ㅇ어서와~봄! 갈맷길은 처음이지? ㅇ책따라 떠나는 특별한 부산여행	충북	ㅇ휴양림 힐링스테이 ㅇ배틀여행 in 충북
대구	ㅇ음악이 흐르는 유네스코 음악창의 도시 ㅇ'서문시장' 친절의 신을 찾아라	전남	ㅇ남도의 봄 '음식인문학 여행' ㅇ천년전라 남도美행
울산	ㅇ태화강대공원 한복입은 봄 페스티벌 ㅇ캠핑으로 떠나는 울산 시간여행	경남	ㅇ도(島) 화(花) 취경* ㅇ경남 근대문화를 찾아서
경기	ㅇ수원화성에 임금님이 나타났다 ㅇ남한산성을 사수하라	제주	ㅇ휘둥그레, 耽나는 현장 게릴라 ㅇ제주스레, 耽나는 올래(門) 스탬프랠리

(부산) 보수동 책방골목

(대구) 옻골마을

(울산) 태화강대공원

(경기) 남한산성

(충북) 보은

(전남) 담양

(경남) 통영 동피랑

(제주) 올래기행

※ 상세내용 붙임 5

2 [기관협업] 함께하는 여행주간

2-1. 부처 협업

□ **국립과학관 과학문화 프로그램 운영[과기부]**

ㅇ 5개 국립과학관 여행주간 및 5월 가정의 달 연계 특별기획전, 강연, 봄 과학축제 등 과학문화프로그램 운영(중앙,과천,대구,광주,부산)

ㅇ 어린이날 국립과천과학관 무료입장 및 국립대구과학관 50% 할인

□ **농촌관광 할인 및 으뜸촌 기차여행, 스탬프투어 진행[농림부]**

ㅇ 여행주간 기간 농촌관광지 체험, 숙박, 음식 등 10~30% 할인(150개소) 및 으뜸촌 기차여행 '만원의 행복' 이벤트 진행(500명)

※ 스탬프 투어 앱 사용자에게는 웰촌 기념품 증정(100명)

ㅇ 89개 농촌관광지 체험프로그램 참여 후 스탬프 획득 시 리워드 제공

※ 봄 여행주간에 처음 방문한 여행객에게 기프티콘 추가 증정(100명)

ㅇ 농촌여행상품 홍보 부스 운영(경기 양평 딸기축제, 강화 고려산 진달래축제)

□ **봄 여행주간 기차여행 할인[국토부]**

ㅇ 레일시티투어, 경강선 상품 평일 30%, 주말 20% 할인(4.28.~5.13.)

※ **(레일시티투어)** 서울, 부산, 대구, 여수, 익산, 제천, 전주, **(경강선)** 강릉 월화愛, 강릉 찍먹여행, 속초먹방투어&안목커피거리 상품으로 4.6.부터 구매 가능

□ **어촌체험마을 20선 홍보 및 기차여행 상품 운영[해수부]**

ㅇ 해양수산부 추천 '봄 여행주간 어촌체험마을 20선' 선정・홍보(4월말)

※ 해양관광포털 바다여행(www.seantour.kr)에서 봄 여행주간 여행후기 이벤트 진행

ㅇ 코레일관광개발 연계 어촌체험마을 기차여행 상품 운영

□ **국립자연휴양림 누리소통망 경품 이벤트 운영[산림청]**

ㅇ 봄 여행주간 기간 드라마, 예능 등에 소개된 국립자연휴양림 방문고객 대상 인증사진 이벤트 진행(4.28.~5.13.)

□ 4대궁 및 종묘 입장료 할인, 궁궐 연계 프로그램 운영 등[문화재청]

○ 4대궁(경복궁, 창덕궁, 창경궁, 덕수궁) 및 종묘 입장료 50% 할인(4.28.~5.13.)

○ 궁궐 활용 프로그램 및 지역문화유산 활용 프로그램 운영

궁궐 활용프로그램		지역문화유산 활용 프로그램
경복궁	궁중문화축전, 한복사진전(4.28.~5.6.) 고궁 야간 특별관람, 경회루 야간음악회(4.29.~5.6.), 퍼포먼스-세종대왕 이야기(5.5.)	ㅇ생생문화재 사업(4.20. ~ 5.14.) - 130개 지자체의 체험, 강좌, 공연, 축제 ㅇ향교.서원 활용사업(4.20. ~ 5.14.) - 95개 지자체 교육, 체험, 답사 등 ㅇ문화재 야행(夜行) 사업(4.20. ~ 5.14.) - 25개 지자체 문화재 연계 역사문화관광 야간 체험 ㅇ전통산사문화재 활용사업(4.20. ~ 5.14.) - 30개 지자체 체험, 답사, 공연 등
창덕궁	궁중문화축전, 어제시 전시전(4.28.~5.6.) 왕실 내의원 한의학 체험(5.2.~5.6.) 어제시 전시전(4.28.~5.6.)	
창경궁	궁중문화축전(4.28.~5.6.), 시간여행 그날(4.29.), 고궁 야간 특별관람(4.29.~5.6.), 세종즉위 600년 야외 궁중극(5.4.~5.5.), 정조와 창경궁(5.5.~5.6.)	
덕수궁	궁중문화축전, 대한제국 외국공사 접견례, 대한제국과 가배차(4.28.~5.6.), 덕수궁 야간 음악회(5.3.~5.5.)	
종묘	종묘 묘현례(4.28.~4.30.), 종묘대제(5.6.)	

2-2. 지자체 협업

□ 지역별 여행주간 연계 행사 마련

○ 문화관광축제(4개) 및 육성축제(9개)를 포함한 전국 300여개 행사 마련

※ 상세 내용 붙임 6

【봄 여행주간 문화관광축제 및 육성축제】

지역	축제명(등급)	기간	주요내용
부산 (수영)	광안리어방축제 (유망)	4.27.~4.29. (3일간)	해상실경뮤지컬 "어방"공연, 그물끌기 한마당, 맨손 활어잡기, 활어요리경연대회, 해양스포츠 무료체험 등 다양한 체험 프로그램 운영
경북 (문경)	문경전통찻사발축제 (최우수)	4.28.~5.7. (10일간)	대한민국 도예명장 특별전, 문경전통 발물레 경진대회, 전국차회다례시연, 문경새재국제명상차회, 찻사발의 꿈 공연 등 전시, 행사 운영
전남 (담양)	담양대나무축제 (최우수)	5.2.~5.7. (6일간)	전국청소년 대나무악기&댄스 경연대회, 전국 청소년 그림그리기 대회, 명사와 함께 별빛여행, 대나무 카누체험 등 운(運)·수(數)·대(大)·통(通) 행사·체험 운영
대구 (중구)	약령시한방문화축제 (유망)	5.3.~5.7. (5일간)	테마 한약재 전시, 한방(韓方) 환 만들기, 약령 명탐정, 한방푸드트럭, 달빛 야경투어 등 다양한 체험, 전시, 공연 운영
경기 (연천)	연천구석기축제 (육성)	5.4.~5.7. (4일간)	세계구석기체험마을, 구석기바비큐, 전곡리안 5종경기, 페이스페인팅, 전곡리안 공방 등 다양한 체험과 축제음식점 운영, 전곡선사박물관 등 먹거리와 볼거리 제공

충남 (공주)	석장리구석기축제 (육성)	5.4.~5.7. (4일간)	세계 구석기 체험, "네안데르탈인" 유물 한국 최초 전시, 별빛 토크쇼 등 다양한 특별 프로그램과 체험 운영
울산 (울주)	울산옹기축제 (육성)	5.4.~5.7. (4일간)	도봇장수 옹기장날, 외고산 옹기 팔러가세 등의 프로그램과 다양한 공연, 전시 행사 운영
경북 (영주)	영주한국선비문화축제 (육성)	5.4.~5.7. (4일간)	소수서원 사액 봉헌 재현행사, 선비세상 GO 증강 현실체험, 선비의 마블과 지역예술인 및 전문가 공연, 선비어린이인형극 등 프로그램 운영
전북 (부안)	부안오복마실축제 (육성)	5.5.~5.7. (3일간)	위도띠뱃놀이 재현, 부래만복 퍼레이드 등 주민 참여 거리축제운영과 주변 관광자원과 문화, 전통을 어우르는 소도읍 거리축제 운영
울산 (중구)	울산태화강봄꽃대향연 (육성)	5.10.~5.13. (4일간)	시민참여 봄꽃 패션쇼, 이혜정과 함께하는 쿠킹 토크쇼, 봄꽃 웨딩마치, 인생샷 스튜디오 등 다수의 프로그램 운영
충북 (옥천)	지용제 (육성)	5.10.~5.13. (4일간)	지용백일장, 전국 시 낭송대회, 향수음악회, 전시회, 길거리 축제 등 다양한 체험행사 및 공연 운영
대구 (중구)	동성로축제 (육성)	5.11.~5.13. (3일간)	킹오브버스킹, 패션브랜드 런칭쇼 등의 무대행사와 뷰티체험, 뷰티마켓, 거리화과, 커버댄스 등 다양한 체험 프로그램 운영
대전 (유성)	유성온천축제 (육성)	5.11.~5.13. (3일간)	이팝꽃 동동 낭만 노천온천 족욕, 살짝쿵 밤의 노천욕, 유쾌상쾌 온천수 물총대첩, 온천수 샤워 DJ파티 등 체험 및 대표프로그램 운영

□ 지역별 여행주간 계기 혜택 마련

○ 삼척 동굴신비관 50% 할인, 창원 진해·마산 해양레포츠센터 크루즈 요트체험 50% 할인, 군산 새만금유람선 승선료 20% 할인, 통영 금호마리나 요트 10% 할인 등 여행주간 계기 전국 707개 혜택 마련

※ 상세 내용 붙임 13

2-3. 민간 · 유관기관 협업

□ 관광상품 다양화

○ **봄 기차여행 '만원의 행복'** 운영

- 추첨을 통해 선발한 국민들이 만원으로 기차를 타고 농촌체험, 전통시장 등 대한민국 구석구석을 방문할 수 있는 여행코스 마련(20개)

- **(문의)** 한국관광공사 국내관광마케팅팀 김인정 차장(033-738-3412)

※ 상세 내용 붙임 7

○ **'행복만원 템플스테이'** 운영[한국불교문화사업단]

- 봄 여행주간 기간 전국 103개 사찰의 템플스테이 체험 프로그램을 내·외국인 8천명을 대상으로 1만원으로 할인

※ 상세내용 붙임 8

○ **스타강사와 함께하는 대한민국 테마여행 10선**

- 블로거, 영상제작자 등 콘텐츠 크리에이터 30명을 대상으로 한국사 강사 최태성과 함께하는 해돋이 역사기행 프로그램 운영

- **(문의)** 한국관광공사 지역명소육성팀 이양림 전문위원(033-738-3635)

※ 상세 내용 붙임 9

○ **전통문화체험, 생태테마관광, 지역명사 문화여행 체험** 운영

- **(전통문화)** 누리소통망 활동 우수회원을 대상으로 2018 신규 전통문화 체험관광 콘텐츠(경북 영양, 충북 단양, 경북 고령) 1박 2일 모니터링(60명)

- **(생태테마)** 다문화가정 및 일반인 대상 생태테마관광지 및 연계관광지, 전통시장 등 답사 및 체험 모니터링 이벤트(60명)

- **(지역명사)** 강원 강릉, 충남 당진 등 6개 지역명사 문화여행 체험(60명)

- **(문의)** 한국관광공사 관광콘텐츠팀 윤혜영 대리(033-738-3683/전통문화), 오상익 과장(033-738-3684/생태테마), 이수호 대리(033-738-3685/지역명사)

분류	일자	주요 탐방지 및 프로그램
생태	4.28.(토)	(양평) 두물머리 (남양주) 정약용선생 유적지
생태	4.28.(토)	(문경) 자연생태박물관, 문경중앙시장, 오미자와인 체험 등
전통	4.29.(일)~30.(월)	(영양) 두들마을, 다도체험, 석계종손 유물관, 디미방, 주실마을 투어 등
명사	5.2.(수)	(강릉 등) 박이추 커피공장, 평창 대관령하늘목장, 도깨비 촬영지 등
명사	5.4.(금)	(당진) 백석 올미마을 한과체험, 신평 양조장 등
전통	5.4.(금)~5.(토)	(단양) 온달관광지, 스카이워크, 잔도길, 구경시장, 도담삼봉, 인문학강좌
전통	5.4.(금)~5.(토)	(고령) 순장문화 체험, 가야금 배우기, 개실마을, 대가야수목원투어 등
명사	5.10.(목)~11.(금)	(충주) 술박물관 (상주) 허씨비단, (봉화) 닭실마을 등
생태	5.11.(금)~12.(토)	(울산) 태화종합시장, 십리대숲, 고래문화마을, 대왕암공원 등

○ **관광벤처기업 봄 여행주간 이색 프로그램** 운영

- 관광벤처의 상품과 서비스를 활용하여 요일별로 다양한 동반자와 즐길 수 있는 봄 여행 프로그램 운영(9개)

- 여행주간 및 관광벤처 누리집을 통해 기업별 프로그램을 소개하고, 참여희망자를 접수하여 1인당 1~2만원의 체험비용 지원(약800명)

요일	월	화	수	목	금	토	일
대상그룹	아이	부모님	연인	반려동물	친구	가족	
프로그램	3개	2개	1개	1개	1개	1개	

- **(문의)** 한국관광공사 관광벤처팀 은유리 차장(02-729-9464)

※ 상세 내용 붙임 10

○ **2018 봄 우리나라 걷기여행축제** 운영

- 전국 지자체를 대상으로 공모하여 선정한 지역의 유명 걷기여행길을 활용한 10개 지역 봄 걷기여행 축제 개최

- **(문의)** 한국관광공사 레저관광팀 윤석구 차장(033-738-3432)

※ 상세 내용 붙임 11

○ **국립공원 봄 주간**(4.28.~5.13.) 운영[국립공원관리공단]

- 전국 22개 국립공원 문화공연(숲 속 작은음악회, 버스킹 콘서트, 사진전시회 등), 생태체험 프로그램 등 탐방서비스 집중 운영

○ **무장애여행 추천코스 홍보** 이벤트

- 영유아 동반 가족 2팀을 선정하여 1박 2일(5.12.~5.13.) 화성시 무장애여행지 여행비 일체와 포토북 촬영・제작 지원

- **(접수)** 4.23.~4.27. 기간 여행주간 누리집에서 참가양식을 내려받아 작성 후 이메일(bfevent@knto.or.kr) 송부 * (발표) 5.4.(예정) 개별연락

- **(문의)** 한국관광공사 관광복지팀 김은선 주임(033-738-3428)

○ 봄 여행주간 연계 **소외계층 청소년 체험여행 지원**

- 특수학교 재학 청소년 국내여행(16개교/994명) 및 소외계층 방과후 아카데미 청소년 여행주간 교과연계 진로탐색 여행(21개교/787명) 지원

- **(문의)** 한국관광공사 관광복지팀 이재철 과장(033-738-3424)

○ **'불타는 청춘 3탄' 시니어 봄 여행주간 열린 여행** 지원

- 만 65세 이상 시니어들이 평일(목요일)에 열린관광지(양평 세미원, 울산 십리대숲)로 떠나는 '불타는 청춘 3탄' 진행(60명)

- **(문의)** 한국관광공사 관광복지팀 박선미 대리(033-738-3429)

- **(접수)** 4월 말부터 여행주간 누리집에서 선착순 신청(퀴즈정답자)

※ 상세일정 4.18.(수) 이후 여행주간 누리집에서 확인 가능

○ **추천 내나라 여행상품 할인**(38개)[관광협회중앙회]

- 소셜커머스(티몬) 연계 봄 여행주간 추천 내나라 여행상품 할인

- **(문의)** 한국관광협회중앙회 기획협력국 추윤우 사원(02-757-7485)

※ 상세 내용 붙임 12

○ **도시와 농촌이 함께하는 행복마을** 운영[정보화마을]

- 소셜커머스(위메프) 연계 정보화마을 이색 체험 기획전 및 조개잡이, 바지락 캐기 등 행복마을 체험프로그램 운영(11개마을/15개체험)

* **(안산)** 대부도종현마을, **(홍성)** 속동갯벌마을, **(태안)** 볏가리마을, **(통영)** 학림섬마을, **(홍천)** 살둔마을, **(삼척)** 산양마을, 덕풍계곡마을, **(거제)** 구조라관광어촌마을, **(양평)** 보릿고개마을, **(정선)** 개미들마을, **(제주)** 저지예술마을, **(임실)** 치즈체험

○ **봄 여행주간 특별행사 및 전시** 운영[국립생태원]

- 봄 여행주간 가족캠프(4.28.~4.29.), 생태그림대회(4.28.~5.22.), 소로우길과 함께하는 우리 들꽃이야기(4.27.~5.27.) 운영 및 입장료 50% 할인

○ **봄 여행주간 특별 프로그램** 운영[국립해양박물관]

- 가정의 달 맞이 행사(5.4.~5.7.), 해양애니메이션 씨어터(4.28./5.3./5.5./5.12.) 등 특별 프로그램 운영

○ **전국 우수 산촌생태마을 프로그램** 추천[한국임업진흥원]

- 전국 우수 산촌생태마을 8선* 체험프로그램 소개 및 홍보

* **(연천)** 고대산산촌마을, **(강릉)** 솔내마을, **(인제)** 달빛소리마을, **(제천)** 산채건강마을, **(담양)** 용오름마을, **(광양)** 하조마을, **(하동)** 의신베어빌리지, **(무주)** 호롱불마을

○ **산림복지시설 힐링 프로그램** 운영[한국산림복지진흥원]

- 국립산림치유원, 국립장성숲체원 등 숙박료, 체험비 최대 50% 할인

○ 전국 **해양레저체험교실 무료** 운영(60개소)[한국해양소년단연맹]

- 초·중·고교생 및 일반인을 대상으로 요트, 카약, 생존수영교육 등 해양레저스포츠 무료 운영(5~9월)

※ 해양레저포털((www.oleports.or.kr)을 통해 사전신청 접수 또는 현장접수

□ 관광업계 할인 제공

○ 전국 770개 업체 4,140개 지점 할인 참여(4.13. 기준)

【봄 여행주간 할인지점 현황】

구분	관광	체험	숙박	음식	교통	쇼핑	공연	기타	계
지자체	275	17	225	115	5	21	8	41	707
민간기업	14	5	55	3	2,931	60	10	1	3,079
부처,공공	118	12	186	16	2	1	1	18	354
계	407	34	466	134	2,938	82	19	58	4,140

- **(관광)** 태권도원 무료개방, 4대궁·종묘·국립생태원 등 50% 할인
- **(체험)** 농촌체험마을, 농가맛집, 산림복지시설등 최대 50% 할인
- **(숙박)** 베니키아(52개소), 한옥스테이(30개소), 굿스테이(56개소), 한화호텔앤드리조트, 대명리조트, 켄싱턴호텔앤드리조트, 하이원리조트, 호텔롯데, 호텔현대, 세일투나잇, 여기어때 등 할인
- **(교통)** 롯데렌터카, 그린카 전국 2,930개 지점 최대 70% 할인
- **(쇼핑)** 성심당 무료 제품 증정(5,000원 이상 구매시), K2코리아 살레와 20% 할인(20만원 이상 구매시) 등
- **(공연)** 뮤지컬 쉐프, 점프(JUMP) 40% 할인, 난타 VIP석 2+1 특별할인 등
- **(유원시설)** 에버랜드, 서울랜드 등 유원지 최대 40% 할인
- **(문화예술)** 박물관, 미술관 등 도심 문화예술 관람료·입장료 할인

※ 상세 내용 붙임 13

3 [수요자중심] 참여하는 여행주간

3-1. 휴가문화개선 캠페인

□ 휴가문화개선 브랜딩

○ 국민들에게 친근하고 재치있게 다가갈 수 있는 BI 개발

BI 기본형	BI 응용형

□ 봄 여행주간 연계 프로모션: '휴밍아웃' 유휴타임 캠페인

○ (콘텐츠 제작) 신입사원의 좌충우돌 휴가사용 일화를 영상 홍보물로 제작하여 휴가사용실태에 대한 인식 확산 및 공감대 형성

휴가사용 실태 인식 확산 예시

○ (캠페인 송출) 여행주간 누리소통망, 대한민국 구석구석 카카오 계정, 페이스북, 파워 인플루언서를 활용한 휴밍아웃 캠페인 진행

휴밍아웃 유휴타임 캠페인 예시

3-2. 참여형 이벤트

□ 찾아가는 여행주간 미니콘서트 캐스퍼어택

○ 부산, 대구 등 4개 지역 찾아가는 여행주간 미니콘서트 개최

○ 미니콘서트 참여 후기 이벤트 등 연계 이벤트를 통해 캠페인 참여 유도

일시	장소	출연진	참고자료
4.28.(토) 20:00	해운대 구남로	선우정아	
5.4.(금) 19:30	충주 문성자연 휴양림	옥상달빛	
5.5.(토) 19:00	오시아노 관광단지 캠핑페스티벌 행사장	윤딴딴	
5.12.(토) 17:00~19:00	대구 수성못	요조	

□ 찾아가는 여행주간 스튜디오

○ 이동식 스튜디오를 설치하여 여행객 대상 인생사진 촬영(2회)

- 여행주간 스튜디오 촬영 사진을 자신의 누리소통망에 '#여행주간' 해시태그와 올린 뒤 현장 직원에게 제시하면 인화서비스 제공(일150장)

울산	창원
태화강 대공원/5.10.~5.13.(4일간)	창원 용지 호수공원/5.5.~5.8.(4일간)

□ 여행주간 TV 속 여행지 인증 이벤트

○ 17개 TV 속 여행지 방문 인증사진을 자신의 누리소통망에 게시 후, URL을 여행주간 페이스북 이벤트 페이지에 댓글로 남기면 추첨을 통해 유원지 자유이용권, 영화예매권 등 경품 제공(100명)

○ **(응모기간)** 4.28.~5.13. **(당첨자발표)** 5.18. ※ 누리집 게시 및 개별연락

□ 여행주간×여행에미치다 공동 이벤트

○ '여행자의 밤-내일 당장 봄바람' 행사 연계 여행주간 홍보 콘텐츠 제작

- 봄 여행주간 지역 대표프로그램 운영 지역을 대상으로 국내여행 계획을 제출한 6개팀의 국내여행 및 콘텐츠 제작 지원

4 〔서비스개선〕 친절하고 안전한 여행주간

□ 사전점검

ㅇ 여행주간 할인혜택 참여업체 담당자 대상 사전 전화모니터링을 진행하여 여행주간 혜택에 대한 혼선 방지(3~4월)

ㅇ 지역별 관광협회의 관광시설 및 업체(숙박, 음식점, 교통, 쇼핑, 공연 등), 지역축제 및 이벤트 사전 모니터링 및 친절교육 실시(4.16.~4.27.)

□ 진행점검

ㅇ 지역별 관광협회의 17개 광역시·도 1,000여개 업소 점검(4.28.~5.13.)

구분	점검내용
참여도 및 준비현황 점검	ㅇ참가업체 대상 홍보물 부착 여부 확인 ㅇ사업주 및 종사자의 여행주간 인지 여부(기간 및 참여 내용 등)
친절 및 청결상태 점검	ㅇ친절 및 청결상태 등 수용태세 점검
교 육	ㅇ사업주 및 종사자 대상 여행주간 안내 및 환대실천 의식 강화 ㅇ응대서비스 및 수용태세 확인(친절, 청결 등)
의견 수렴	ㅇ여행주간 관련 참여업체 애로사항 파악 후 의견 수렴 및 편의 제공 ㅇ여행주간 참여업체 불편사항 접수 및 확인, 조치 등

ㅇ 수도권에서 출발하는 대학생 수용태세 점검단을 운영하여 실제 여행객의 입장에서 여행주간 수용태세 점검(4.28.~5.13./2개팀)

□ 비상연락망 운영

ㅇ 여행주간 기간 문체부-한국관광공사-관광협회중앙회 및 지역별협회
- 지자체 비상대응체계 구축 및 모니터링 체제 유지

붙 임 순 서

1. [붙임1] 여행주간 참여기관 ····· 1

2. [붙임2] 로케이션 매니저가 추천하는 TV 속 여행지 ····· 2

3. [붙임3] 유명인과 함께하는 TV 속 공간여행 ····· 4

4. [붙임4] 지역 주제프로그램 ····· 5

5. [붙임5] 지역 특화프로그램 ····· 9

6. [붙임6] 지역별 여행주간 연계 주요 행사 ····· 11

7. [붙임7] 만원의 행복 기차여행 ····· 16

8. [붙임8] 행복만원 템플스테이 ····· 17

9. [붙임9] 스타강사와 함께하는 대한민국 테마여행 10선 ·· 17

10. [붙임10] 관광벤처기업 봄 여행주간 이색 프로그램 ····· 18

11. [붙임11] 봄 우리나라 걷기여행 축제 ····· 18

12. [붙임12] 봄 여행주간 추천 내나라 여행상품 ····· 19

13. [붙임13] 봄 여행주간 주요 할인혜택 ····· 21

14. [붙임14] 봄 여행주간 포스터 ····· 26

15. [붙임15] 봄 여행주간 영상광고 ····· 28

붙임1 여행주간 참여기관

구분	기관명	참여내용
정부 부처	인사혁신처	국가기관 대상 휴가 장려
	기획재정부	공공기관 대상 휴가 장려
	교육부	여행주간 연계 재량휴업일, 단기휴가 장려
	과학기술정보통신부	국립과학관 프로그램 운영
	행정안전부	지방자치단체 대상 휴가 장려
	농림축산식품부/농촌진흥청	농촌교육농장, 농가맛집 운영 및 이용료 할인
	환경부	국립공원, 국립생태원, 생태관광지역 프로그램 진행
	국토교통부	고속도로 정보 제공
	해양수산부	어촌체험마을 프로그램 운영
	경찰청	안전여행 독려 및 교통관련 불편사항 단속
	문화재청	4대궁 및 종묘 할인
	산림청	자연휴양림 경관 및 체험 프로그램 운영
지자체	전국 지방자치단체	프로그램 구성, 할인모집, 수용태세 점검, 홍보
공공 기관 및 단체	국립공원관리공단	걷기 행사, 사진전시회, 탐방체험프로그램 운영
	국립극단	할인 참여
	국립생태원	이벤트, 가족캠프, 생태체험부스 운영 및 입장료 할인
	국립해양박물관	특별 프로그램 운영, 주차권 무료 제공
	태권도진흥재단	태권도원 프로그램 운영 및 태권도원 무료개방
	한국관광협회	수용태세 점검지원, 추천여행상품, 국민관광상품권 등
	한국농어촌공사	농촌체험휴양마을 등 농촌관광지 체험 등 할인 제공
	한국불교문화사업단	템플스테이 체험 프로그램 운영
	한국산림복지진흥원	산림복지시설 할인 및 프로그램 운영
	한국어촌어항협회	어촌 체험마을 정보 제공
	한국여행업협회	여행사 할인 독려
	한국종합유원시설업협회	유원지 할인 독려
	한국문화관광연구원	여행주간 실태조사 시행
	한국철도공사	여행주간 열차 구성 및 할인
민간 업계	관광시설	에버랜드
		서울랜드
		한국민속촌
		N서울타워
		부산타워
		아쿠아리움(4개)
		트릭아이뮤지엄
	숙박시설	한화호텔&리조트
		켄싱턴호텔&리조트
		호텔롯데
		호텔현대
		하이원리조트
		가야호텔
		해금강블루마우리조트
		요기어때
		세일투나잇
		대명리조트
		인터파크투어

공연	난타	할인참여 등
	쉐프	
	점프	
	정동극장	
	파이어맨	
	판타스틱	
	페이터즈히어로	
쇼핑	K2살레와	
교통	그린카	
	롯데렌트카	
	시티투어점보버스	
체험	인제스피디움	
음식	성심당	
기타	KB국민카드	

붙임2 로케이션 매니저가 추천하는 TV 속 여행지

	구분	사진	설명
가족 여행	뮤지엄산 (강원 원주)		**[광고] 맥심카누, [드라마] 내일그대와** TV광고 맥심카누에서 배우 공유가 맥심카누를 촬영한 곳이자, 드라마 '내일그대와'의 이제훈(유소준役)이 신민아(송마린役)에게 프로포즈를 하는 장면이 촬영되었던 장소
	궁남지 (충남 부여)		**[영화] 계백, [드라마] 라디오로맨스** 2015년 백제 역사지구로 유네스코 세계문화유산에 등재된 백제 무왕 35년에 만든 우리나라에 현존하는 인공 정원 중 가장 오래된 인공정원. 현대와 견주어도 손색이 없는 무왕과 선화공주의 사랑이야기가 전해지는 옛 선인들의 로맨틱 명소
	죽녹원 (전남 담양)		**[드라마] 일지매** 담양군이 성인산 일대를 조성하여 2003년 5월에 개원한 약 16만m^2의 울창한 대나무 숲. 조선시대를 배경으로 정의사회 구현을 위해 활약했던 일지매의 이야기가 대나무 사이로 불어오는 바람과 함께 일상에 지쳐있는 심신에 청량감을 불어 넣어주는 것만 같은 장소
	노송정 종택 (경북 안동)		**[영화] 부라더** 퇴계 이황 선생이 태어난 장소. 종가와 차종손의 숙명이 빚는 가족 간의 갈등과 오해 그리고 화해의 과정을 풀어내는 영화 <부라더>의 이야기는 영화 촬영지 노송정종택이 가진 사실적 배경 덕에 더 잘 녹아든다는 평가
커플 여행	헌화로 (강원 강릉)		**[드라마] 시그널** 드라마 <시그널>의 주인공 조진웅(이재한役)의 명대사 "20년 후에도 거긴 그럽니까?, 뭔가 바뀌었겠죠?"는 사람을 향한 변화였겠지만, 헌화로의 비경을 바라봤을 이재한은 아마도 20년 후에도 바뀌지 않고 아름답기를 소망했을 듯. 대한민국 아름다운 길 100선, 우리나라에서 바다와 가장 가까운 동해안 최고의 숨은 비경을 간직한 장소
	아원고택 (전북 완주)		**[드라마] 발효가족, [TV광고] 삼성QLED** 250년 된 한옥과 현대적인 건축을 자랑하는 미술관과 생활관이 공존하는 현대와 전통이 함께 어우러져 새로운 공간을 연출하는 단아한 정원으로 맑은 날 보다 산안개가 낀 흐린 날씨일수록 풍경이 경이로운 장소
	학원농장 (전북 고창)		**[드라마] 도깨비** 봄에는 싱그러움 가득한 청보리 밭으로, 가을에는 새하얀 메밀꽃과 노란 해바라기가 물결치는 곳. 언제가도 아름다운 풍경을 자아내는 로맨틱 명소로 도깨비의 명대사 "날이 좋아서, 날이 좋지 않아서, 날이 적당해서 모든 날이 좋았다"를 굳이 해석하지 않아서 이해할 수 있는 장소
	최참판댁 (경남 하동)		**[드라마] 구르미 그린 달빛, 해를 품은 달, 육룡이 나르샤** 5월이면 청보리, 보랏빛 자운영 꽃이 만개하는 지리산 능선의 완만한 자락 위에 자리하는 최참판댁 마을은 섬진강 물줄기를 따라 넓은 평야를 앞마당 삼는 넉넉함이 아름다운 곳. 1974년 영화 '토지'를 시작으로 '해를 품은 달', '구르미 그린 달빛', '육룡이 나르샤'등 최근까지 드라마 촬영지로 각광 받는 곳

2인 여행	논골담길 (강원 동해)		**[드라마] 상속자들** 여주인공 박신혜(차은상役)이 살던 집이 있음. 1941년 개항된 묵호항의 역사와 삶의 이야기가 알록달록 다양하고 예쁜 벽화들과 함께 고스란히 살아있는 감성 스토리마을로 벽화를 감상하면서 정신없이 걷다가는 잘못하면 길을 잃을 정도로 좁은 골목들이 많은 장소, 그래서 더 정겨운 곳
	철길마을 (전북 군산)		**[영화] 남자가 사랑할 때** 경암동 철길마을에는 기차가 멈춘 이정표 없는 폐철길이 있음. 평생 사랑과는 거리가 멀었던 영화속 주인공 황정민(태일役)이 사랑하는 한혜진(호정役)과 함께 하필 걸었던 이정표 없는 철길. 하지만 이정표가 없기에 스스로 우리 삶의 이정표를 그려볼 수 있는 의미 있는 장소
	화순적벽 (전남 화순)		**[영화] 쌍화점** 영화에서 왕과 왕비가 봄 나들이를 나왔다가 복면 무사들에게 습격을 당하는 장면을 촬영한 곳으로 2014년 기준 30년만에 개방된 전라남도 제1경으로 꼽히는 장소. 깎아지른 듯한 수직의 붉은색 절벽으로 조선시대 때부터 많은 시인, 묵객들이 다녀가면서 수려한 경관에 대한 감탄을 글로 남겼다고 함
	황매산 (경남 합천)		**[영화] 고산자 대동여지도, [드라마] 옥탑방 왕세자** 영화 <고산자, 대동여지도>의 김정호가 대한민국 곳곳을 누비며 찾아낸 사계절의 비경 중 봄의 철쭉이 만개한 압도적 장면이 촬영된 곳으로 CNN이 선정한 대한민국 50대 여행지
	삼성궁 (경남 하동)		**[드라마] 대왕의 꿈** 김유신이 낭도들과 수련하는 장면 등을 촬영한 장소로 환인, 환웅, 단군을 모시는 배달겨레의 성전이자 수도. 15년 전 한풀 선사가 수자들과 함께 수련하며 하나 둘 돌을 쌓아올려 기묘한 형상으로 쌓은 1,500여 개의 돌탑이 주변의 숲과 어울려 이국적인 정취를 풍김
1인 여행	화암사 신선대 (강원 고성)		**[영화] 신과 함께** 화암사의 신선대는 그 거대한 스케일에 모든 고뇌를 모래알처럼 작아지게 하며, 화암사의 수 바위는 사람의 욕심의 어리석음을 깨닫게하는 전설을 품고 있음. 믿음이 있는 사람들이라면 신과 함께 자신의 내면을 들여다 보기 충분한 장소
	새한서점 (충북 단양)		**[영화]내부자들** 조승우(우장훈役)과 이병헌(이상구役)이 소주 한잔 기울이며 서로에게 처한 현실의 돌파구를 마련할 수 있는 방법을 제시하며 대화를 나누는 장면이 촬영되었던 장소
	청소역 (충남 보령)		**[영화] 택시운전사** 대한민국 근대문화유산으로 장항선에 있는 가장 오래된 간이역. 1일 평균 20여명의 승객만이 이용 할 정도로 규모가 작으며 하루에 8차례 정차함. 독일기자 피터가 대한민국 민주화 운동의 주인공들과 조우하고 그들과 함께 역사의 중심지로 떠나는 장면을 촬영한 장소로 그 시절의 감성을 그대로 간직함
	대흥사 (전남 해남)		**[영화] 쌍화점** 호국의 성지이자, 차(茶)문화의 성지. 승병을 킨 서산대사의 영정을 모신 사당이 있으며, 문재인 대통령이 고시공부를 하던 장소이기도 함. 예로부터 큰 인물을 길러낸 터로 특히 큰 인물이 되고자 하는 사람들에게 추천할만한 장소

붙임3 유명인과 함께하는 TV 속 공간여행

○ **(신청기간)** 1, 2회차 (4.10.(화)~4.18.(수)) 3, 4회차 (4.16.(월)~4.25.(수))
※ 1, 2회차 발표 20일(금), 3, 4회차 발표 27일(금) 누리집 게시 및 개별연락

○ **(신청방법)** 여행주간 누리집, 모바일(travelweek.visitkorea.or.kr), 페이스북 및 인스타그램 (travelweek.kto)의 <TV속 촬영지 여행>에서 참가신청서 및 사연 작성·제출
※ 신청시 개인정보이용 동의서 및 누리소통망 공유 인증샷 동의서 제출

○ **(여행비용)** 무료

○ **(유의사항)** 중복신청 및 전화신청 불가/여행자보험 본인부담

구분	1회차	2회차	3회차	4회차
여행일자	4.30.(월)	5.3.(목)	5.7.(월)	5.10.(목)
여행장소	새한서점 (충북 단양)	뮤지엄산 (강원 원주)	아원고택 (전북 완주)	황매산 (경남 합천)
촬영 프로그램	(영화) 내부자들	(TV광고) 맥심카누 (드라마) 내일그대와	(드라마) 발효가족 (TV광고) 삼성QLED	(드라마) 고산자대동여지도, 옥탑방왕세자
감성포인트	동화같은 숲속의 헌책방	하늘과 예술이 소통하는 공간	단아한 사랑을 나누다	철쭉이 풍요로운 산
구분	혼자여서 더 좋은 여행지	가족과 함께하면 더 좋은 여행지	연인과 함께하면 더 좋은 여행지	둘이 하면 더 좋은 여행지
참가대상	1인여행	가족여행	커플여행	2인여행
선정방법	여행을 가고 싶은 사연 접수자 / 봄 여행주간 누리소통망 공유 인증샷 참여자 대상으로 선정			
인원	24명 (1인*24명)	24명 (3인기준*8가족)	26명 (2인기준*13팀)	26명 (2인기준*13팀)
집결예상지	제천역·버스터미널/ 단양역·버스터미널	만종역/ 원주역·버스터미널	전주역·버스터미널	진주역·버스터미널
관광	패러글라이딩	소금산 출렁다리	갤러리 관람	영상테마파크 관람
특별한 체험	김태훈 칼럼니스트 사인 저서 증정 <김태훈의 영화와 음악 랜덤워크>	드로잉 머그컵 만들기	드라이플라워 카드 만들기	영화평론자 이동진 사인 저서 증정 <필름 속을 걷다>
서비스	스냅촬영 및 연출 촬영 등	스냅촬영 및 연출 촬영 등	스냅촬영 및 연출 촬영 등	스냅촬영 및 연출 촬영 등
여행멘토	김태훈 (영화/팝칼럼니스트)	최용준 (뮤지엄산스토리텔러)/ 유현준(건축가)	전해갑 (아원고택대표, 공간디자이너 등)	이동진(영화평론가)/ 합천영상테마파크 문화관광해설사

붙임4 지역 주제프로그램

지자체에서 준비하는 **지역 대표프로그램** 중 여행주간 **연간 테마**에 맞추어 준비하는 프로그램

지역	TV 촬영지 여행 프로그램

부산

<인생샷을 찾아 떠나는 부산 오픈 스튜디오>

○ 동부산권 TV, 영화 촬영지(8개) 연계 FIT 셔틀 투어 프로그램(무료)

- 기간/장소 : 4.28.(토)~5.13.(일) (여행주간 기간 주중, 주말 운영)
- 코스 : 해운대 ⇄ 달맞이 ⇄ 청사포 ⇄ 송정 ⇄ 죽성성당 ⇄ 일광 ⇄ 칠암(일광카페거리) / 1일 3회 운영 / 무료운영 / 탑승자에게 넘버링 밴드 티켓 배부
  * 버스 내 스토리 캐스터 배치를 통한 스팟별 스토리 전개

장 소	촬영 프로그램	구간별 체험	
		시간	참여방법
해운대해수욕장	(영화)친구2, 해운대 등	콘서트(1회/4.28./20:00~20:30)	(참가비) 5천원 (신청방법) 여행주간 누리집 및 전화신청 (선착순)
달맞이길	(영화)엽기적인 그녀, (드라마)응답하라 1997 등	사진클래스(6회/화목금/14:30~15:30)	
청사포	(영화)변호인, 해운대, 파랑주의보 등	-	
송정해수욕장	(영화)당신, 거기 있어 줄래요, 푸른소금 등	수제맥주(5회/월수토/17:00~18:40), 서핑(상시/13:00~14:40), 포토존(상시)	
해동용궁사	(영화)깡철이, 그날의 분위기 등	-	
죽성성당	(영화)찌라시, (드라마)드림 등	사진관(6회/토일/13:00~16:00)	
일광해수욕장	(영화)보안관, (드라마)쌈마이웨이 등	커피(4회/수금/15:30~16:30), 포토존(상시)	
카페거리(1,2,3)	-	캘리그라피 (8회/월화목토/13:30~14:30)	

○ 누리소통망(인스타그램) 연계 인생샷 공모전

- 해시태그 미션 부여 : #봄여행주간 #부산에가면 #부산인생여행
- '좋아요' 수 및 인증사진 퀄리티 등에 따라 경품지급(5.16.(수)/28명)
- 참여기간 : 4.21.(토)~5.13(일)

대구

<오 마이 대구, 특별한 봄날>

○ 드라마 예능프로그램 촬영지 18개소 연계 프로그램 (공연, 체험, 포토존, 이벤트)/ 무료, 현장 참가

구분	장소 및 내용	촬영프로그램	행사일자
특별한 로맨스 (음악이 흐르는 촬영지)	청라언덕 (교향악/가곡)	(드라마) 사랑비	4.28./14:00~15:30)
	근대골목 (오케스트라)	(드라마) 사랑비	5.3./18:00~20:00)
	김광석거리 (낭만콘서트)	(드라마) 괜찮아 사랑이야	5.6./13:00~15:00)
	수성못 (버스킹 콘서트)	(드라마) 파랑새의 집	5.11./18:00~20:00)
특별한 선물 (즐거움이 있는 촬영지)	디아크 (슈팅라이트)	(예능) 런닝맨	4.28.5.5/18:00~20:00)
	* (사전등록) 여행주간누리집 / 1차 : 4.19~4.25, 2차 4.26~5.2 / 참가자 문자 통보		
	앞산전망대(소원리본매달기)	(예능) 런닝맨	4.28.~5.13.
	대구수목원(보물찾기)		4.28.4.29./5.5~5.7
특별한 순간 (사진과 함께하는 촬영지)	세대공감 인증샷 '찰칵' (장소 : 근대골목, 달성공원, 디아크, 불로고분군, 비슬산, 아양기찻길, 옻골마을, 안흥마을)	(드라마) 괜찮아 사랑이야, 하이드지킬, 나, 보보경심려, 오마이비너스, (예능) 런닝맨	4.28./4.29./5.4./5.5./5.6./5.12./5.13. (13:00~19:00)
	TV촬영지 포토존 운영 및 이벤트	계명대학교, 근대골목(쎄라비, 약령시), 불로고분군, 서문시장, 등 10개 촬영지	4.28.~5.13.
특별한 여행 (이벤트)	TV 촬영지 및 관광지 10곳 방문 후 코인 획득, 5개 코인 획득 후 기념품 교환 * 10곳 : 근대골목, 회원유원지, 옻골마을, 아양기차길, 불로동 고분군, 청라언덕, 동성로, 스파밸리, 서문시장, 인흥마을		4.1.~5.13.

울산

<TV 속, 뜻밖의 울산을 봄>

○ '알아두면 쓸데있는 울산 역사투어'까지 즐겨보는 울산 탐험 프로그램 (온라인 신청)

- 주요내용 : 울산 TV속 촬영지 여행코스(6개코스) 여행
- 참가신청 : (1차) 3.26.(월) ~ 4.9.(월) / (2차) 4.12.(목) ~ 4.17.(화)
- 참가방법 : 여행주간 누리집(travelweek.visitkorea.or.kr) 또는 울산 봄 여행주간 누리집
- 참 가 비 : 1만원 (추후 상품권으로 증정) / 선착순

일자	상품명	주요관광지	출발지/도착지	인원
5.2./5.4./ 5.9./5.10.	뜻밖의 모험 (고래바다+야경)	장생포 투어(예능 런닝맨, 영화 강철비), 고래바다 여행선(예능 런닝맨), 대왕암 공원투어(드라마 메이퀸, 욕망의 불꽃 등) 등	출발 08:30~09:30 울산역(08:30) →신복R(09:00)→공업R(09:30) 도착 20:00~21:30 공업R(20:30) →신복R(21:30)→울산역(21:30)	360
5.1.	뜻밖의 발견 (고래마을+야경)	장생포 투어(예능 런닝맨, 영화 강철비), 신화벽화마을(영화 고래를 찾는 자전거)	출발 13:00~14:00 울산역(13:00) →신복R(13:30)→공업R(14:00) 도착 20:00~21:30 공업R(20:30) →신복R(21:00)→>울산역(21:30)	40
5.3./5.8.	뜻밖의 수확 (역사투어+ 5일장+바다+ 야경)	암각화 박물관(영화 돌아온다), 간절곶(드라마 메이퀸, 욕망의 불꽃), 울산대교(영화 공조) 등	출발 08:00~09:00 공업R(08:00) →신복R(08:30)→울산역(09:00) 도착 20:00~21:30 공업R(20:30) →신복R(21:00)→울산역(21:30)	160
4.28./4.29.	뜻밖의 인연 (역사투어+ 고래바다)	장생포 투어(예능 런닝맨, 영화 강철비), 고래바다 여행선(예능 런닝맨), 대왕암 공원투어(드라마 메이퀸, 욕망의 불꽃 등), 울산대교(영화 공조) 등	출발 08:00~09:00공업R(08:00) →신복R(08:30)→울산역(09:00) 도착 20:10~21:30 공업R(20:30) →신복R(21:00)→울산역(21:30)	80
5.5./5.6./ 5.7./5.11./ 5.12./5.13.	뜻밖의 선물 (축제+야경)	대왕암 공원투어 (드라마 메이퀸, 욕망의 불꽃 등), 암각화 박물관(영화 돌아온다), 울산대교(영화 공조) 등	출발 12:00~13:00울산역(12:00) →신복R(12:30)→>공업R(13:00) 도착 19:00~21:00 공업R(20:00) →신복R(20:30)→울산역(21:00)	280
4.30.	뜻밖의 만남 (역사투어+바다)	암각화 박물관(영화 돌아온다), 간절곶(드라마 메이퀸, 욕망의 불꽃), 울산대교(영화 공조) 등	출발 12:00~13:00 공업R(12:00) →신복R(12:30)→울산역(13:00) 도착 20:00~21:30 공업R(20:30) →신복R(21:00)→>울산역(21:30)	80

경기

<영화.드라마 촬영지로 떠나는 경기 낭만여행>

○ 영화, 드라마 촬영 여행지를 코스화, 경기도 봄 여행이야기를 주제로 하는 여행 프로그램(4회/160명)

- 참가신청 : 4.17.(화)~5.2.(수) * 최종투어 5일전까지
- 참가방법 : 여행주간 누리집(travelweek.visitkorea.or.kr)에서 참가신청 (선착순 입금 후 확인 통보)
- 참가비 : 1인당 1만원

일자	상품명	출발지/도착지
4.28.	**○ 경기도 낭만여행 1. 바다속으로** - (시간)07:30~19:30 - (내용)수원화성, 전곡항, 유리섬박물관 - (요금)1만원 (포함내용 : 버스, 중식, 입장료, 인솔자)	○출발 (07:30)서울시청역3번/(08:00)교대역9번 ○도착 (19:00)서울교대역/(19:30)서울시청역
5.1.	**○ 경기도 낭만여행 2. 시간속으로** - (시간)07:30~19:30 - (내용)안성팜랜드, 미리내성지, 용인민속촌 - (요금)1만원(포함내용 : 버스, 중식, 입장료, 인솔자)	○출발 (07:30)서울시청역3번/(08:00)교대역9번 ○도착 19:00)서울교대역/(19:30)서울시청역
5.4.	**○ 경기도 낭만여행 3. 평화속으로** - (시간)07:00~19:30 - (내용)캠프그리브스, 제3땅굴, 도라전망대, 헤이리예술마을 - (요금)1만원(포함내용 : 버스, 중식, 입장료, 인솔자)	○출발 (07:00)서울시청역3번/(07:30)교대역9번 ○도착 (19:00)서울교대역/(19:30)서울시청역
5.7.	**○ 경기도 낭만여행 4. 바람속으로** - (시간)07:30~19:30 - (내용)포천아트밸리, 아침고요수목원, 쁘띠프랑스 - (요금)1만원(포함내용 : 버스, 중식, 입장료, 인솔자)	○출발 (07:00)서울시청역3번/ (07:30)종합운동장역 3번 ○도착 (19:00)잠실종합운동장역 / (19:30)서울시청역

충북

<맥주 한잔, TV 한컷 여행>

○ TV속 촬영지 감곡매괴성당 (용팔이, 함부로 애틋하게 촬영지)에서 인생샷과 한국 최초 수제 맥주 공장에서의 시원한 맥주 한잔 (예약방법 : 여행주간 누리집 / 정원 : 횟수별 40명)

일정	주요 관광지	상품가(원)	출발일자
당일	감곡매괴성당 및 박물관(드라마 용팔이 촬영지), 음성향토민속자료전시관, 노루궁뎅이버섯따기 체험등	(할인가) 27,600	(3회) 4.28./5.5./5.12.

○ 농가맥주공장과 리쿼리움 박물관에서 맥주,칵테일 한잔과 TV속 (용팔이, 함부로 애틋하게, 박하사탕) 풍경으로 빠져보는 술술여행 (예약방법 : 여행주간 누리집 / 정원 : 횟수별 40명)

일정	주요 관광지	상품가(원)	출발일자
1박2일	**(1코스)** 교동민화마을, 우륵당(드라마화랑), 리쿼리움, 뱅크크릭 브루잉, 라이트월드, 충주휴양림<숙박>, 감곡매괴성당 및 박물관(드라마용팔이) **(2코스)** 감곡매괴성당 및 박물관(드라마용팔이), 천문대, 증평 휴양림<숙박>, 리쿼리움, 삼탄역(영화 박하사탕), 사과고추장 만들기 체험, 뱅크크릭 브루잉	(할인가) 7만원 8만원	(1코스/4회) 5.2./5.4./5.7./5.9. (2코스/3회)) 5.3./5.8/.5.10.

○ TV속 촬영지 스마트 스탬프 투어 (5곳)

- TV 속 촬영지 인증시 기프티콘 지급 및 5개 코스 방문완료시 기념품 지급(사전접수)

장소	촬영지	장소	촬영지
비내섬(충주)	육룡이 나르샤, 광개토대왕, 서부전선	수암골(청주)	제빵왕 김탁구
원정리 느티나무(보은)	그녀는 예뻤다, 로드넘버원	청남대(청주)	영화 1987, 태양의 후예
감곡매괴성당(음성)	용팔이, 함부로 애틋하게		

전남

<로맨틱 시네마 남도 여행>

○ 남도의 봄, TV.영화 속 여행지(6개소) 지역에서 즐기는 이색적인 프로그램과 낭만캠핑

- 캠핑, 공연, 체험프로그램, 포토존, 스탬프투어 등으로 즐기는 자유여행 (무료/사전신청없음)

프로그램명	장소	프로그램 내용	일시
로맨틱 **목포** **(영화 '1987')**	시화마을일원 & 연희네 슈퍼	**○ 영화 <1987> 속의 명장면을 따라, 영화 속의 주인공이 되어 '연인과 사랑' 테마로 떠나는 알콩달콩 사랑여행**	
		· 봄~로맨틱1987 버스킹 & 프로포즈 이벤트	4.28./5.5./5.12. (14:00~16:00)
		· 연희네 슈퍼 -영화 1987 명장면과 함께하는 포토존 · 다순구미 다방 (* 다순구미 : 햇볕이 잘드는 따스한 마을) - 목포명물 못난이 빵과 함께하는 커피한잔 · 시와 음악이 있는 시화골목 '사랑의 우체통을 찾아라'(사랑편지 보내기)	4.28.~5.13.
순천, 시간여행 **(드라마** **'구르미 그린 달빛', '대장금')**	낙안읍성, 순천드라마 촬영지	**○ 영화 속으로 떠나는 시간여행**	
		· 남도의 멋 속으로 - 낙안읍성 체험(재현) 프로그램 (한복체험, 송사·옥사체험, 대장간 풀무질 시연 등 20여개)	4.28.~5.13.
		· 남도의 소리 속으로 - 낙안읍성 주말 상설 공연 (가야금병창, 판소리 등)	4.28.~5.13. 매주 토, 일 (14:00~15:00)
		· 영화속으로 - 순천드라마촬영장 그때 그시절 체험프로그램 (교복체험, 추억의 놀이) · 낙안읍성 & 순천드라마촬영장 스탬프 투어(기념품 증정)	4.28.~5.13.
해남, 낭만캠핑 속 시네마 여행 **(영화, '명량,** **드라마** **'시크릿 가든')**	우수영관광지 오시아노일대 우항리 공룡화석지	**○ <명량> 등 영화 속 사적지와 다이나믹한 자연캠핑문화가 어우러진 시네마 생태역사탐방**	
		· 가즈아~! 명량한 명량으로~!!(명량역사 체험마당) (수문장교대식, 강강술래,우수영부녀농요시연, 장군복 입기 체험 등) 장소 : 우수영 관광지 일대 · 오시아노 캠핑 페스티벌 (미니콘서트, 별빛가족극장, 이빠는 셰프' 요리경연대회, 정글의법칙등) 장소 : 오시아노캠핑장 일원	4.28.~5.13. 주말,공휴일
		· 오늘밤 주인공은 나야나~ 나도 길리임! <시크릿가든> 포토 타임 장소: 오시아노 관광단지 일원(파인비치골프장) · 어서와, 이런 공룡은 처음이지? (공룡박물관 견학, 공룡초콜릿 만들기 등 체험프로그램) 장소 : 해남 우항리공룡화석지 일원	4.28.~5.13.

○ 남도여행 '찰칵 콘테스트' 봄 여행주간 사진공모전 – 찰칵 콘테스트(나의 전남 여행·체험기)

전남 22개 지역 대상 영화, 드라마 촬영지의 숨겨진 남도 명소 등에서 나만의 사진 촬영

경남

<같이 갑시다! TV속 경남 여행>

○ '박원숙의 같이 삽시다' 경남 TV속 여행지 방문 체험 프로그램

- 장소 : 경남 남해 및 경남 전역
- 주요내용: 「같이갑시다!」TV속 남해 여행상품 및 같이하는 경남의 특별한 하루' 여행사진 콘테스트

상품명	주요 관광지(프로그램명)	출발지
남해 상품 (무박2일)	○ 보리암, 다랭이마을, 독일마을(같이삽시다) - 참가방법 : 사전예약(여행주간 누리집) - 참 가 비 : 48,000원~ 49,500원 - 출발일자 : 4.27./4.28./5.4./5.5./5.11.(총5회) - 문의(여행사) : 1644-1533 / 09:00~18:00	○서울출발 (22:50)신도림역 6번출구 (23:20)시청역 1호선 4번출구 (23:50)양재역 12번 출구 ○경기출발 (22:50)상동역 5번출구 (23:50)상록수역 2번출구 (23:55)수원역 4번 출구
남해,통영 상품 (1박2일)	○ 통영(케이블카, 동피랑마을), 남해 (보리암, 독일마을, 원예예술촌) - 참가방법 : 사전예약 (여행주간 누리집) - 참 가 비 : 15만원(4인1실)~21만4천원(1인1실) - 출발일자 : 4.28~5.13(평일포함 15회) - 문의(여행사) : 644-1533 / 09:00~18:00	○수도권 출발 및 연계버스 (07:00/기차) 수서역 (08:30/연계버스) 대전역
사진 콘테스트	○ 경남 주요 관광지에서 사진 촬영 후 자신의 누리소통망에 사연과 함께 인증 사진 업로드 → 이벤트 게시판에 제출 → 선착순 1,000명(커피기프티콘) 및 사연 제출자 20명 추첨 경품 지급(고급액자+사진인화) - 참가비 : 무료 - 참가방법 : 여행주간 누리집	○여행주간 기간 (4.28.~5.13.)

제주

<Scene# JEJU, TV속 탐나는 제주>

○ TV속 촬영지 코스 발굴과 사진찍는 재미를 접목한 제주여행 프로그램

- **Scene#JEJU, 두근두근 스냅 투어 : 제주 현지 포토트럭 전문 스냅 사진작가와 함께 인생샷 버스투어 프로그램 운영 (월요일, 수요일, 금요일)**
  - 장소 : 영화, 드라마, 예능이 촬영된 제주 여행명소 3개코스 (무료/스냅인원 사진 증정)
  - 출발일자 : 4,30./5.2./5.4./5.7./5.9./5.11.
  - 출발장소 : 제주국제공항
  - 접수기간 : 온라인(4.16.~4.22.)우선 접수, 잔여좌석에 한해 현장 및 전화접수(4.28.~5.11.)
  - 접수방법 : 여행주간 누리집(travelweek.visitkorea.or.kr) 및 제주 봄여행주간 (http://spring.traveljeju.or.kr) 및 잔여좌석 전화 접수(02-408-9274)
  - 참가발표 : 4.26.(목) 사전접수자 대상 /여행주간 누리집(travelweek.visitkorea.or.kr) 및 제주 봄 여행주간 및 개별연락

상품명	주요관광지(촬영지)	인원	일자
A코스	한라수목원(효리네민박/예능), 더럭분교(효리네민박/예능), 협재해수욕장(효리네민박/예능), 성이시돌목장(효리네민박/예능), 새별오름(효리네민박/예능)	회당 40명	4.30./5.7.
B코스	이호태우 해수욕장(효리네민박/예능), 한라수목원(효리네민박/예능), 사려니숲(시크릿가든/드라마), 보롬왓(도깨비/드라마)	회당 40명	5.2./5.9.
c코스	이중섭미술관/자구리포구 산책로(알쓸신잡/예능), 산굼부리(연풍연가/영화), 성읍민속마을(천년학/영화), 보롬왓(도깨비/드라마)	회당 40명	5.4./5.11.

- **Scene#JEJU, 오글오글 촬영 부스 : 나도 주인공! TV속 명장면 포토존을 지정하고, 야외 촬영을 위한 부스 운영 (화요일, 목요일)**
  - 장소 : 제주 배경 촬영 영화, 드라마 속 명소 4곳
  - 규모 : 하루 1곳 약 14종의 촬영 소품을 대여하는 야외 부스 운영 (무료 대여)
  - 행사 현장에 방문한 개별 관광객에게 화관, 부케, 풍선 등 다양한 촬영 소품 무상 대여
  - 신청방법 : 현장 방문을 통해 행사데스트에서 보증금(1만원) 및 신분증을 맡기고 대여 신청

주요관광지(촬영지)	일시
함덕 서우봉 해변 : 내게 거짓말을 해봐(드라마)	5.1. 화요일 / 오전 10:00~오후 5:00
산굼부리 : 연풍연가(영화)	5.3. 목요일 / 오전 10:00~오후 5:00
안덕계곡 : 구가의 서(드라마)	5.8. 화요일 / 오전 10:00~오후 5:00
송악산산책로 : 시크릿가든(드라마)	5.10. 목요일 / 오전 10:00~오후 5:00

붙임5 지역 특화프로그램

지자체에서 준비하는 **지역 대표프로그램** 중 지역 고유의 특성을 반영하여 만드는 프로그램
ㅇ봄 여행주간 운영지역: 부산, 대구, 울산, 경기, 충북, 전남, 경남, 제주
ㅇ(참고) 가을 여행주간 운영지역: 서울, 인천, 광주, 대전, 세종, 충남, 전북, 경북

지역	특화 프로그램 주요내용	
부산	**<어서와~ 봄! 갈맷길은 처음이지?>** ○ 부산대표 걷기여행길인 '갈맷길' 활용 여행프로그램 * 갈맷길이란? : 갈매기와 길의 합성어로 사포지향(바다,강,산,온천)인 부산의 지역특성을 담고 있는 길 - 코스별 전문 길잡이가 동행 트레킹 투어 전개 (총 3개 코스 : 해안절경, 흙내음숲길, 낙동강낙조)	
	<책따라 떠나는 특별한 부산여행> ○ 2018 책의 해로 이색서점(책) 및 인문학 행사 연결 여행프로그램 - 작가(김동영 작가)와 함께하는 부산 토크콘서트 * 작가 추천코스 : 태종대, 국제·깡통시장, 보수동책방골목, 황령산 전망쉼터(북콘서트), 동백섬 등 ○ 봄, 그리고 음악이 있는 책 처방 콘서트 - 책 처방 전문가와의 토크쇼 형식의 수준별 맞춤 책 처방 토크 콘서트	
대구	**<음악이 흐르는 유네스코 음악창의 도시 대구>** ○ 2017 '유네스코 음악창의 도시' 대구 브랜드 활용 프로그램 - 유네스코 음악창의도시 대구 홍보 및 관광객을 대상으로 이루어지는 뮤지컬, 오페라 갈라쇼 야외공연(대구 수성못)	
	<"서문시장" 친절의 신을 찾아라> ○ 한국관광의 별 선정 서문시장 방문객 대상 투표를 실시하여 친절한 상가 50곳 선정 (누구나 참가 가능) - 6곳 투표함에 취합 후 4,000여개 상가 중 상위 50개소를 선정하여 친절의 신으로 임명 (투표고객 기념품 증정)	
울산	**<2018 한복입은 봄 페스티벌>** ○ 태화강대공원 만개한 봄꽃과 한복체험과의 콜라보 프로그램 - (오월愛한복체험) 한복대여 및 포토존 체험, (태화강 과거시험체험) 울산관련 퀴즈대회, (은하수 건너 대숲체험) 은하수길 투어, 어쿠스틱 콘서트 등	
	<캠핑으로 떠나는 울산 시간여행> ○ 캠핑과 울산 전통문화축제 연계 프로그램 - 울산의 주전가족휴양림 캠핑장, 옹기축제 카라반 캠핑장 등에서의 프로그램 체험 (봄꽃, 한지꽃 만들기, 옹기만들기, 쇠부리 대장간 체험)	
경기	**<수원화성에 임금님이 나타났다>** ○ 2018년 경기(京畿)라는 이름이 등장한지 천년이 되는 해를 기념하여 세계 문화유산인 수원화성에서의 관객과 함께하는 상황극 프로그램 - '정조와 소나무','능참봉' 에피소드를 통해 정조의 백성 사랑 즉흥극	

	<남한산성을 사수하라!> ○ 세계문화유산인 '남한산성'에서 참여형 체험놀이극 프로그램 - 병자호란 당시 남한산성을 지켜내고자 했던 충신들의 이야기 소재의 체험놀이극	
충북	**<숲속음악회와 휴양림 힐링스테이>** ○ 평일 체류형 숙박관광객 유도를 위한 3개 휴양림 1박2일 프로그램 - 휴양림 3개소(보은, 충주, 증평)에서의 체험프로그램 (명상과 힐링체험, DIY만들기, 버스킹 공연 숲속음악회, 별보기 등)	
	<배틀여행 in 충북> ○ TV프로그램(배틀트립, 짠내투어) 모티브로 충북 지역 자유여행 코스 기획 및 여행한 내용을 여행 앱에 게재 및 선정 프로그램 - 여행경비 지원을 통한 여행노트 어플에 충북 여행수기 등재 및 우수작 홍보	
전남	**<남도의 봄 '음식인문학여행'>** ○ 남도의 향기가 묻어나는 한옥마을에서 남도의 자연밥상을 통해 자연과 순화하며 삶의 균형을 찾아가는 푸드테라피 체험 프로그램 - 슬로우밥상(담양), 약초밥상(화순), 선비밥상(영암), 나비밥상(함평)	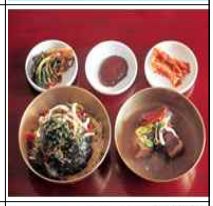
	<천년전라 남도美행 4가지> ○ 전라도 정도 천년. 역사와 문화예술의 숨결이 묻어나는 명승지에서 만나는 남도의 봄 풍류 프로그램 - 남도한마당 페스티벌(나주), 남도풍류 유람(해남), 천년음악회(진도)	
경남	**<도(島) 화(花) 취경>** ○ 봄의 테마인 경남의 꽃 축제(황매산 철쭉제) 연계 체험 프로그램 - 내멋대로 철쭉 머그컵 DIY체험(합천, 산청), 보물지도 따라 보물찾기(통영, 거제)	
	<경남 근대문화를 찾아서> ○ 창원시티투어 타고 구석구석여행 및 진해 근대 역사문화체험 프로그램 - 시티투어 타고 보물찾기(창원), 근대문화역사길 해설사 투어(진해)	
제주	**<제주스레, 탐(耽 : 즐길탐)나는 인증샷 찰칵>** ○ 유네스코 세계자연유산과 제주 4.3사건 관련된 장소에서 특정한 미션(인증샷, 퀴즈, 게임 등)수행하는 게릴라 현장 이벤트 프로그램 - (제주시티투어 반값) 반값에 시티투어 이용, (4.2이 뭐우꽈?) 제주 4.3사건 기념관 추모리본 달고 인증샷, (차롱도시락 먹어 봤수꽈?) 차롱도시락 먹고 치유의 숲에서 힐링, (유니스코 세계자연유산 거문오름 트레킹 체험) 거문오름 탐방, (제주국제평화센터 밀랍인형 전시체험) 밀랍인형 전시 관람 및 폴라로이드 기념 사진 촬영 즉시 인화	
	<제주스레, 탐나는 올래(門)스탬프랠리> ○ <제주 4.3 70주년 방문의 해>와 <서귀포 건축문화기행> 코스 개발로 제주스러운 스탬프랠리 프로그램 - 제주 4.3과 서귀포 건축문화기행 대표 명소 12곳 탐방 후 현장에서 스탬프 찍고 제주를 떠날 때 제주공항에서 경품 지급	

붙임6 지역별 여행주간 연계 주요 행사

광역	기초	행사명	주요내용	기간
서울	-	DMZ 평화여행	남북정상회담 다음날인 4.28.(토) 서울광장서 버스 타고 분단현장 DMZ 일일여행(100명). 큰별선생님 최태성 강사 남북관계 역사 주제 토크(Talk)+여행(Trip) '톡트립' 콘서트	4.28. (모집기간 4.17.~23.)
부산	북구	북구구포나루축제	낙동강 화명 생태공원 일원에서 펼쳐지는 공연 및 체험 이벤트, 보부상 행렬, 대표공연(뮤지컬), 체험·전시·공연 등	5.11.~5.13.
	사하구	감천문화마을골목축제	감천문화마을을 배경으로 각종 공연 및 체험 진행	4.27.~4.29.
	수영구	광안리어방축제	부산의 대표 봄 축제, 해상실경 뮤지컬 "어방" 공연, 그물끌기 한마당, 맨손으로 활어잡기, 활어요리경연대회, 해양스포츠 무료체험 등 다양한 체험 프로그램을 운영	4.28.~4.30.
대구	-	컬러풀 대구페스티벌	컬러풀 퍼레이드, 도심 가면무도회, 핫스테이지, 푸드트럭, 아트마켓 등 시민참여프로그램	5.5.~5.6.
	-	형형색색 달구벌 관등놀이	연등행렬, 풍등날리기, 유등띄우기 등	5.16.~5.19.
	-	약령시 한방문화축제	거리마다 한방의 향기, 걸음마다 건강한 웃음을 주제로 다양한 체험, 전시, 공연이 가득한 한방축제	5.3.~5.7.
	중구	동성로축제	봉산 문화거리 내 화랑 도예전시 및 거리행사 (공방체험, 아트마켓 등)	5.11.~5.13.
	서구	달성토성마을축제	골목정원투어, 전래놀이, 예술마당, 다육 공예전시, 체험부스 운영	4.28.
	달성군	비슬산 참꽃문화제	유서깊은 사찰과 문화유적들이 곳곳에 산재되어 있는 달성군 비슬산 정상에 조성된 참꽃 군락지에 만발한 참꽃과 함께 화려한 개막식, 축하공연 등 문화행사를 즐길 수 있는 축제	4.27.~4.29.
인천	동구	동구 어린이 드림페스티벌	어린이와 온 가족이 함께 참여하고 즐기는 축제 한마당	5.5.
대전	유성구	2018 유성 온천문화축제	온천수 물총축제, 온천수 DJ파티, 온천거리퍼레이드, 왕의 온천테마탕, 온천수 워터파크, 밤의 노천욕 등을 즐길 수 있는 문화축제	5.11.~5.13.
	대덕구	2018 계족산 맨발축제	맨발걷기, 마사이마라톤, 숲속음악회, 황토체험 등을 즐길 수 있는 문화축제	5.12.~5.13.
울산	-	봄꽃대향연	꽃양귀비, 작약, 수레국화등 10여종의 만개한 봄꽃과 정원의 아름다움이 물드는 태화강을 배경으로 개최되는 축제	5.10~5.13
	울주군	2018 울산 옹기축제	울주군에서주관하는외고산옹기마을에서개최되는 축제로 다양한 프로그램을 통해 전통옹기문화의 우수성을 확인할 수 있음	5.4.~5.7.
경기	성남시	제15회 청계산 철쭉축제	청계산 철쭉꽃 개화시기에 축제를 개최하여 참여 시민 모두가 함께 즐길 수 있는 화합의 장 마련	4.29. (1일)
	안양시	제6회 안양아줌마축제	5월 가정의 달을 맞아 여성동호회 및 여성단체 참여 공연, 체험, 전시	5.12.-5.13.
	고양시	2018 고양 국제 꽃박람회	세계 각국의 꽃전시, 야외테마 별정원, 공연·이벤트가 어우러진 국내 최대 규모 꽃 축제	4.27.~5.13.
	구리시	구리시 유채꽃 축제	유채꽃이 만발한 한강변에서 개최되는 봄축제로	5.11.~5.13.

			각종 전시/체험/공연 등 다채로운 문화행사가 펼쳐지는 수도권 대표 꽃 축제	
	군포시	2018 군포철쭉축제	철쭉공원 및 군포시 일원에서 만개한 철쭉을 감상하고 철쭉 테마의 공연, 행사를 관람하고 체험할 수 있는 축제	4.27.-4.29.
	의왕시	의왕 철도축제	의왕철도 특구 인프라를 이용하여 색다른 볼거리와 즐길거리를 선사하는 차별화된 철도 콘텐츠 축제.	5.5.~5.7.
	하남시	제3회 하남 부침개 막걸리 페스티벌	우리동네 부침개 먹거리 장터, 우리동네 슈퍼스타(시민장기자랑)	4.21.~4.22.
	파주시	2018 봄꽃.튤립축제	벽초지문화수목원 봄꽃 튤립축제 "백만송이 튤립의 향연"	4.14.~5.7.
		파주출판도시 어린이책잔치	전국 규모의 어린이를 위한 도서축제(공연, 체험, 퍼레이드 등)	5.5.~5.7.
	이천시	이천 도자기,꽃 축제	도자 대표도시 이천시의 도예업체가 참가하는 도자 전시 및 판매	4.27.~5.13.
	안성시	호밀밭.초원축제 (안성팜랜드)	호밀밭을 관람하며 산책할 수 있고, 다양한 이벤트 및 공연이 진행된다.	4.20.~6.6.
	여주시	여주 흥천 남한강 벚꽃축제	여주시 흥천면 관내의 수려한 남한강 벚꽃 길을 배경으로 사진 콘테스트, 별빛 벚꽃길 등 다양한 문화행사 진행	4.12.~4.16.
		제30회 여주도자기축제	5월 5일부터 5월 22일까지 개최되는 여주 도자기 축제는 천년도자의 맥을 이어갈 수 있도록 재미있고, 다양한 프로그램과 이벤트로 여러분을 맞을 준비를 하고 있습니다. 여주 도자기 축제에 방문하여 즐겁고 재미있는 추억을 만드시기 바랍니다.	5.5.~5.22.
	광주시	제21회 광주 왕실 도자기축제	조선시대 왕실도자기 생산지인 경기도 광주시에서 개최되는 도자기 축제	4.27.~5.13.
	연천군	제26회 연천 구석기 축제	연천 전곡리유적 및 전곡읍 일원에서 "전곡리안들의 귀환"이라는 테마로 구석기문화와 선사문화를 교육, 놀이, 체험 등을 통해 배우고 즐기는 에듀테인먼트형(Edu-tainment) 축제	5.4.~5.7.
강원	원주시	제27회 치악산 산나물축제	산림자원을 최대한 활용하여 갖가지 산나물 등 지역 특산품을 직거래 함 * 산나물 채취시기에 따라 일자 변동가능성 있음	5월 중(예정)
		2018 원주 한지문화제	원주 한지의 우수성 홍보와 각종 체험을 통한 지역의 문화적 정체성을 고양하는 축제	5.3.-5.6.
	삼척시	맹방유채꽃축제	근덕면 상맹방리에서 열리는 유채꽃과 벚꽃, 동해안의 쪽빛 바다가 어우러진 축제	4.6.~4.30.
	영월군	제52회 단종문화제	전국유일의 단종국장재현을 비롯 다양한 체험과 볼거리, 즐길거리가 있는 역사·교육·문화제	4.27.~4.29.
	양구군	청춘양구 곰취축제	봄나물의 제왕이라 불리우며 양구의 대표적인 농산물인 곰취를 테마로 다채로운 행사 진행	5.5.~5.7.
	인제군	황태축제	황태와 자연의 조화로운 향연	5.5.~5.7.
	고성군	대진항 문어대축제	동해안 최북단 저도어장에서 생산되는 수산물을 홍보하고 각종 체험으로 인한 동해안 저도어장 홍보	5.4.~5.6.
충북	청주시	청남대 영춘제	전국민의 대표관광지 대통령 테마파크 청남대에서 열리며, 다양한 문화예술공연와 체험 프로그램, 이벤트가 진행되는 봄꽃 축제	4.21.~5.13.
	옥천군	제31회 지용제	시인 정지용을 추모하기 위해 매년 5월 열리는 문화축제. 지용백일장, 시낭송대회, 길거리축제 등 진행	5.10.~5.13.

	옥천군	옥천 참옻순축제	옥천 옻의 우수성을 알리고자 개최되는 축제. 옻을 활용한 다양한 체험과 옻순 판매행사 진행	4.27.~4.29.
	단양군	쌍둥이 힐링 페스티벌	전국 유일의 쌍둥이를 소재로 한 이색축제로, 어린이, 청소년, 성인 세 계층이 함께 할 수 있는 축제	5.5.~5.6.
충남	천안시	제6회 천안위례벚꽃축제	북면 일원(연춘리 ~ 운용리 15km)에서 펼쳐지는 벚꽃놀이축제	4.14.~4.15.
	공주시	2018 공주 석장리 세계 구석기 축제	구석기 유적의 메카 석장리에서 펼쳐지는 구석기 시대를 만끽할 수 있는 다양하고 풍성한 구석기 문화 예술행사와 체험프로그램을 즐길 수 있는 축제	5.4.~5.7.
		웅진성 수문병 근무교대식	웅진백제의 왕성 공산성 금서루에서 펼쳐지는 왕성을 호위하던 수문병의 근무를 재현하는 프로그램과 백제의상체험, 활쏘기 등 체험 할 수 있는 행사	4월~10월 (6~8월 제외, 매주 주말)
		백제어울마당	유네스코세계유산 공산성과 송산리고분군에서 펼쳐지는 상설공연프로그램(공연 및 체험 등)	4월~10월
		국립공주박물관 제2회 가족문화축제	국립공주박물관에서 진행되는 가족문화축제로 각종 어린이공연, 마술공연, 음악회, 체험부스 등 20여종 이상의 다채로운 행사 마련	5.5~5.12
	보령시	대천항 수산물축제	제철을 맞은 다양한 해산물을 맘껏 즐길 수 있으며, 싱싱한 해산물을 먹고 난 다음에는 대천해수욕장을 비롯한 다양한 관광지도 만나볼 수 있는 대천항 수산물 축제	4.14.~4.29.
		조개구이축제	대천해수욕장의 대표 먹거리 조개구이와 다양한 해산물을 즐길 수 있으며, 각종 공연과 체험 프로그램도 준비되어 있는 축제	4.28.~5.7.
	아산시	제57회 아산성웅 이순신축제	이순신 장군의 애국애족 정신을 선양하고 활기찬 거리 축제로 시민과 지역예술인이 함께하는 축제	4.27.~4.29.
	당진시	장고항 실치축제	각종 야채와 양념을 한 초고추장을 함께 버무린 실치회와 물회의 참맛을 느낄 수 있는 행사	4.28.~4.29.
	예산군	매헌윤봉길평화축제	4.29 윤봉길 상해 의거일에 맞춰 윤봉길의사의 정신을 계승하고 기리기 위한 행사로, 지역주민과 관광객이 함께하는 축제로써 지역대표 씨름대회와 걷기행사, 다양한 체험프로그램이 운영됨	4.28.~4.29.
	태안군	태안세계튤립축제	꽃지 해안공원의 드넓게 펼쳐진 바다와 모래사장 그리고 수백만 송이의 튤립을 만날 수 있는 축제로, 2015년에 이어 2017년에도 WTS(World Tulip Summit)로부터 세계 5대 튤립축제에 재선정된 축제	4.19.~5.13.
		몽산포항 주꾸미 축제	태안 수산물의 진미를 맛볼 수 있고 주꾸미 잡기, 갯벌체험, 물고기 이름 맞히기 등 다양한 즐길거리가 가득한 축제	4.21.~5.7.
전북	전주시	전주국제영화제	5월 전주 영화의 거리, 전 세계 각국의 디지털 영화를 초청, '아시아 독립영화'를 모토로 삶의 철학을 풀어내는 젊은 영화 축제	5.3.~5.12.
		전주한지축제	전주 한지를 활용한 다양한 놀이 문화를 통해 천년 한지 문화와 전통을 승계하고 지역주민과 관광객이 함께 어울리고 함께하는 축제	5.5.~5.7.
	군산시	꽁당보리축제	군산의대표축제농업축제(보리맥걸리빨리마시기, 꽁당보리 매니아 선발대회, funfun한 보리콘서트, 보리달빛극장 등)	5.4.~5.7.
	익산시	2018 익산서동축제	서동의 고향 익산에서 서동과 선화공주의 사랑이야기를 주제로 펼쳐지는 익산의 대표축제	5.4.~5.7.

	남원시	제24회 바래봉철쭉제	철쭉제례, 농악터울림, 농특산품판매장 운영, 야생화 및 허브전시 등	4.21.~5.22.
	김제시	추억의 보리밭 축제	김제시 생산 보리를 주제로 다양한 체험거리, 볼거리 제공 및 보리와 지역농특산물 홍보의 장 마련	5.4.~5.6.
	순창군	국사봉 철쭉제	쌍치국사봉의 아름다운 자원인 야생 철쭉을 활용한 지역축제	4.28.
	고창군	고창청보리밭축제	우리나라 경관농업의 효시로 지역의 청정이미지를 부각시키고 지역 향토 산업과 연계한 녹색 산업형 축제	4.21.~5.13.
	부안군	부안오복마실축제	부안오복마실축제는 산들바다가 어루어진 천혜의 관광자원과 문화, 전통을 바탕으로 한 소도읍 거리 축제로 다양한 마실체험과 풍부한 먹거리(주꾸미, 갑오징어, 오디 등),주변의 관광자원(변산, 새만금, 줄포만 생태공원)과 연계한 볼거리가 많은 축제	5.5.~5.7.
전남	순천시	제5회 전국국악대전	낙안읍성 출신 국창 송만갑, 가야금병창 오태석 명인을 기념. 소리와 흥, 먹거리가 어우러진 봄의 소리 축제	4.28~4.29.
		2018 봄꽃축제	동문 호수공원 일대를 튤립, 장미 등 봄꽃과 퍼레이드 쇼로 연출, 마칭밴드, 마임공연, 버스킹 등 풍성한 볼거리로 구성된 행사	4.6.~5.22.
		정원 산업 디자인전	<4차산업혁명 시대의 정원산업> 주제로 AR앱, AI 로봇 및 스마트정원, 미래정원 비오토피아등 다양한 정원 산업 콘텐츠로 꾸린 행사	4.6.~4.22.
	광양시	제13회 백운산 국사봉 철쭉축제	백운산 국사봉 철쭉을 따라 걷는 둘레길, 산상음악회, 체험행사 등이 마련된 축제	4.28~4.29
	담양군	제20회 담양 대나무축제	대나무골 담양에서 해마다 5월이면 늘 푸른 대나무를 주제로 펼쳐지는 전국의 관광객이 함께하는 대나무축제	5.2.~5.7.
	보성군	제44회 보성다향대축제	대한민국 대표 차문화 축제로 차와 관련한 체험, 공연, 전시, 경연, 행사 모두 즐길 수 있는 보성군 대표 축제	5.18~5.22
	화순군	동구리호수공원봄축제	호수주변의 수많은 아름다운 꽃을 위한 축제	4.21.~4.22.
		화순 고인돌문화축제	고인돌유적지 일원에서 펼쳐지는 지역문화를 주제로 다양한 행사와 이벤트가 한데 어우러진 축제	4.21.~4.22.
		화학산 철쭉제	철쭉이 흐드러진 화학산에서 진행되는 화순군 발전을 위한 기원제 및 철쭉 관람행사	5.6.
		백아산철쭉제	백아산 고산철쭉의 아름다운 경관을 전국 관광객에게 널리 알리고 지역민들의 화합을 도모하기 위해 매년 철쭉제 개최하며 6.25전쟁의 희생자 위령제도 함께 치러 희생된 분들의 넋을 위로한다.	5.4~5.5
		화순 운주문화축제	천불천탑이 이루지 못한 꿈을 오늘에 재현하고자 운주사 일원에서 도암면민들이 한데 어우러지는 축제	5.21.~5.22.
	강진군	제15회 영랑문학제	세계 모란공원과 영랑생가를 무대로 영랑시와 모란꽃이 어우러진 품격있는 인문학적 감성축제	4.27.~4.28.
		제2회 강진 월출산 봄소풍 가는 날	월출산 자락의 수려한 경관을 배경으로 봄에 느낄 수 있는 자연의 정취를 만끽하는 축제	4.28.~4.29.
	함평군	제20회 함평 나비대축제	꽃, 나비, 곤충을 소재로 한 전시, 문화, 체험 행사와 나비, 곤충을 소재로 각종 체험 프로그램 운영 및 친환경 농.수.축산물 및 우수 특산품 등 전시, 판매	4.27.~5.7.
	영광군	영광찰보리문화축제	거대한 돌탑과 노란 유채꽃, 그리고 청보리를 배경으로 추억의 놀이 등이 펼쳐짐	5.5~5.6

	완도군	장보고 수산물 축제	장보고 수산물축제를 통해 장보고대사의 우수한 역사적 자원을 근간으로 완도의 대표인물과 청정 수산물을 테마로 결합한 생산적 축제로 추진	5.4~5.7
		청산도 슬로걷기 축제	슬로시티 청산도를 온몸으로 느끼고 체험할 수 있는 슬로걷기 축제	4.7~5.7
	진도군	2018 대한민국 진돗개 페스티벌	또 하나의 가족, 진돗개는 내 친구라는 주제로 애견인과 관광객이 하나 되는 애견축제	5.5.~5.6.
		제40회 진도 신비의 바닷길 축제	5년 연속 대한민국 최우수 축제 2.8km 바닷길이 열리는 자연현상을 주제로 한 세계적 축제	5.16.~5.17.
	신안군	신안증도, 슬로시티 보물찾기	슬로시티 증도에서 하얗게 물든 삐비꽃과 숨겨진 증도의 보물을 찾아 떠나는 이벤트 행사	5.5.~5.27.
경북	영주시	2018 영주 한국선비문화축제	미래를 준비하는 한국의 선비문화를 주제로 한 전통문화축제	5.4.~5.7.
		영주365시장 봄나물 한쌈 축제	한우 불고기와 봄나물 한쌈과 어우러지는 문화예술 공연과 특가판매 전통시장 축제	4.27.~4.29.
	문경시	문경전통찻사발축제	대한민국 도예명장 특별전, 문경전통 발물레 경진대회, 전국차회다례시연, 문경새재국제명상차회, 찻사발의 꿈 공연 등을 운영하는 축제	4.28.~5.7.
	의성군	제8회 의성세계연축제	세계창작 연날리기 시연, 제41회 전국연날리기대회 등 연을 소재로 한 다양한 프로그램 진행 및 제11회 전국 생활체육 대장사 씨름대회, 메기맨손잡기체험 등 부대행사 진행	5.5.~5.7.
	청송군	주왕산 수달래 축제	수달래 제례, 꽃줄엮기경연대회, 체험, 공연 등 운영	4.28.~4.29.
	영양군	제14회 영양산나물축제	자연의 맛과 멋, 문학의 향기, 때묻지 않은 인심이 어울려 아름다운 삶의 풍경을 연출하는 축제	5.10.~5.13.
	영덕군	제11회 영덕 축산항 물가자미축제	영덕으로 떠나는 별난 맛 여행! 청정바다 영덕 축산항에서 신선한 물가자미를 맛보고 동해안 최고의 블루로드를 걸으며 즐길 수 있는 축제	5.4.~5.6.
	예천군	어린이날 곤충체험축제	곤충도시 예천에서 가족 모두가 즐길 수 있는 체험형 곤충축제	5.3.~5.7.
	봉화군	제7회 봉화 한국과자축제	닭실한과를 활용한 유교문화권 간식류 클러스터 조성	5.5.~5.6.
경남	김해시	가야문화축제	가락국을 건국한 김수로왕의 창국정신과 위업을 기리며 독창적이고 찬란했던 가야문화의 재조명	4.27.~5..1.
		제15회 보물섬 미조항 멸치&바다축제	청정해역 미조 해산물을 널리 알리고 특히 미조 멸치의 우수성과 함께 관광남해의 이미지 제고를 위해 개최하는 행사	5.4.~5.6.
	양산시	2018 양산웅상회야제	"거꾸로 흐르는 강" 회야강의 특이성, 역동성을 컨셉으로 매년 5월 웅상 일원에서 천성산 철쭉제, 체육대회, 양산다문화축제 등을 통합해 개최하는 양산의 종합 봄축제	5.5.~5.6.
	의령군	어린이날대축제	어린이날의 참뜻을 기념하는 어린이를 위한 행사	5.5.
		한우산철쭉제	철쭉 개화시기에 맞춰 아름다운 한우산 정상부에서 열리는 축제	4.29.
	산청군	제36회 산청황매산철쭉제	전국 최대 규모의 철쭉군락지인 황매산의 수십만평 고원에서 펼쳐지는 선홍색 철쭉물결 속에 철쭉제례, 등반행사, 체험, 청정 농특산물 판매 등 다양한 행사가 열리는 봄꽃 축제	4.28.~5.13.
	합천군	황매산 철쭉제	전국 최대 규모의 철쭉군락지에 펼쳐진 산상화원	4.28.~5.13.

붙임7 만원의 행복 기차여행

대한민국 구석구석 숨은 명소와 농촌 및 전통시장을 체험하는 기차여행
4.2.~4.5. 사전신청자 중 추첨을 통해 2880명 선정, 전통시장·농촌체험 등 20개 코스 운영

날짜	열차(예정시간) 출발	열차(예정시간) 도착	코스명	인원	주요방문지	시장	포함사항
4.28. (토)	서울 (06:50경) → 광주송정 (10:50경)	광주송정 (18:30경) → 서울 (22:30경)	담양/광주 투어A	80	담양죽녹원, 메타세콰이어길, 메타프로방스	1913 송정역 시장	온누리상품권
			담양/광주 투어B	40	담양죽녹원, 달빛무월마을(대통밥체험),	1913 송정역 시장	체험비, 석식, 온누리상품권
			함평/광주 투어	280	함평나비대축제, 용천사	1913 송정역 시장	온누리상품권
4.29. (일)	전주 (07:50경) →제천 (11:10경)	제천 (18:10경) →전주 (21:40경)	영월투어	320	선암마을, 청령포, 단종문화제(장릉)	제천 한마음시장	온누리상품권
			제천투어	80	청풍호문화단지, 청풍호유람선	제천 한마음시장	온누리상품권
5.1. (화)	서울 (07:00경) →영동 (09:50경)	영동 (19:00경) →서울 (21:50경)	금산/무주 투어	80	조팝꽃피는마을(찹쌀떡만들기), 무주 구천동 트레킹	무주 반딧불시장	체험비, 중식, 온누리상품권
			거창/무주 투어	80	거창숲옛마을(엿가락체험), 무주머루와인동굴	무주 반딧불시장	체험비, 중식, 온누리상품권
			무주투어	240	무주구천동 트레킹, 무주머루와인동굴, 무주향교	무주 반딧불시장	온누리상품권
5.2. (수)	부산 (08:25경) →순천 (10:54경)	순천 (17:59경) →부산 (20:41경)	여수투어	120	여수게장거리, 오동도, 고소동 천사벽화마을	-	S-tain 정기열차
5.6. (일)	백운 (08:00경) →대전 (10:20경)	대전 (19:50경) →백운 (22:00경)	공주투어	280	마곡사, 솔바람길산책, 공산성 석장리구석기 축제	공주 산성시장	온누리상품권
5.7. (월)	서울 (07:00경) →김제 (10:20경)	김제 (19:00경) →서울 (22:20경)	부안 축제투어A	240	채석강, 내소사, 부안마실축제	부안 상설시장	온누리상품권
			부안 축제투어B	120	내소사, 적벽강 수성당 해안길, 부안마실축제	부안 상설시장	온누리상품권
			부안 체험투어	80	우동우리밀마을(천일염체험), 내소사, 부안마실축제	부안 상설시장	체험비,중식 온누리상품권
5.9. (수)	부산 (08:25경) →순천 (10:54경)	순천 (17:59경) →부산 (20:41경)	여수투어	120	여수게장골거리, 오동도, 고소동 천사벽화마을	-	S-train 정기열차
5.11. (금) 무박	청량리 (22:30경) →경주 (03:20경)	경주 (16:00경) →청량리 (21:20경)	포항 무박투어A	320	호미곶 해돋이, 구룡포 근대역사문화거리, 연오랑 세오녀 테마파크	죽도어시장	온누리상품권
			포항 무박투어B	80	호미곶 해돋이, 구룡포 근대역사문화거리, 창지 봉산마을(산딸기쨈체험)	죽도어시장	체험비, 중식, 온누리상품권
5.13. (일)	서울 (07:00경) →단양 (10:00경)	단양 (19:30경) →서울 (22:30경)	단양투어A	40	방곡도깨비마을(떡체험), 도담삼봉, 다누리아쿠아리움	단양 구경시장	체험비, 중식 온누리상품권
			단양투어B	80	한드미 마을(목공예체험), 도담삼봉, 다누리아쿠아리움	단양 구경시장	체험비, 중식 온누리상품권
5.13. (일)	서울 (07:00경) →영주 (10:40경)	영주 (18:50경) →서울 (22:30경)	영주투어	120	부석사, 무섬마을	영주 365시장	온누리상품권
5.13. (일)	서울 (07:00경) →동화 (08:30경)	제천 (19:50경) →서울 (22:30경)	원주/제천 투어	80	소금산 출렁다리, 황둔 삼송마을(찐빵체험) 사계절 식물원, 의림지	제천 한마음 역전시장	체험비, 중식 온누리상품권

붙임8 행복만원 템플스테이

사전접수 시 봄 여행주간 기간 전국 103개 사찰의 템플스테이를 1만원에 즐기는 혜택

○ **(기간)** 4.28.(토)~5.13.(일)

○ **(접수)** 4.18.(11시)~5.12.(11시)

- 여행주간/템플스테이 누리집에서 접수

○ **(규모)** 내・외국인 8000명

○ **(비용)** 1만원(1박2일)

○ **(장소)** 전국 103개 템플스테이

※ 수도권(29), 전라도(24), 강원도(9), 경상도(26), 충청도(15)

○ **(문의)** 템플스테이 홍보관 (02-2031-2000)

붙임9 스타강사와 함께하는 대한민국 테마여행 10선

스타 한국사 강사 최태성과 함께하는 대한민국 테마여행 10선 1박 2일 해돋이 역사기행

최태성 강사
- **(소속)** EBSi 강사, 이투스교육 강사
- **(수상)** 2008년, 2012년 교육과학기술부 장관상
- **(경력)** 2013.03~2013.12 국사편찬위원회 자문위원
  2011.03~2012.12 EBS 역사교육 자문위원
  KBS 역사저널 그날 출연

○ **(참가대상)** 콘텐츠 크리에이터 30명(블로거, 웹툰, 누리소통망, 영상제작자 등)

○ **(참가비용)** 2만원

○ **(모집일정)** **접수**(4.11.~4.25.), **참가자 선발**(4.26.) 및 **발표**(4.27.)

○ **(접수방법)** 사전미션* 수행 후, 여행주간 누리집을 통해 신청

* 누리소통망/블로그에 '대한민국 테마여행 10선' 및 '최태성 강사과 함께하는 대한민국 테마여행 10선' 소개 (필수 해시태그) #대한민국테마여행10선, #테마여행10선, #해돋이역사기행, #봄여행주간

○ **(일정/지역)** 5.12.(토)~13.(일) / 해돋이역사기행 권역(경주,포항)

* 여행 지역은 대한민국 테마여행 10선 **해돋이역사기행 권역 대표코스**로 구성

(1일차) 서울→경주→불국사→신라역사토크쇼→대릉원→첨성대→계림→교동한옥마을→월정교
(2일차) 석굴암(해돋이관람)→포항→호미곶→국립등대박물관→구룡포 일본인 가옥거리→죽도시장

붙임10 관광벤처기업 봄 여행주간 이색 프로그램

여행주간 및 관광벤처기업별 누리집에서 접수 후 참여하면 1인당 1~2만원 체험비용 지원

요일(대상)	기업명	프로그램	운영기간	인원	상품가격(천원)	
					정상가	할인가
월 (아이)	주식회사수요일	아이와 함께 시골투어	4.30./5.7. (당일)	50명	70	60
	산책	감정조절게임		48명	45	15 (20천원은 기업부담
	모두락	청계천 미션투어		120명	25	15
화 (부모님)	퓨레코이즘 ('와바다다'연합)	카누 & 짚라인 & 레일바이크	5.1./5.8. (당일)	80명	30	20
	주식회사수요일	부모님과 함께 시골투어		80명	70	60
수 (연인)	퓨레코이즘	카누 & 자전거	5.2./5.9. (당일)	80명	30	20
목 (반려동물)	퓨레코이즘	카누 & 잔디밭 휴식	5.3./5.10. (당일)	80명	30	20
금 (친구)	디엠지 스파이투어	야간 캠핑	5.4.-5.5./ 5.11.-5.12. (1박2일)	80명	132	112
토 (가족)	홍캠프 ('브라운컴퍼니'연합)	힐링 캠핑	4.28.-4.29./ 5.12.-5.13 (1박2일)	160명	120	100

붙임11 봄 우리나라 걷기여행축제

날짜	지역	행 사 명
4.7~ 5.7.	완도	2018 청산도 슬로 걷기여행축제
4.28.	양평	양평 두물머리 물래길 봄소풍 걷기여행축제
	강화	봄바람 살랑살랑, 강화나들길 꽃길 걷기여행축제
	해남	제1회 달마고도 걷기여행축제
	홍성	홍주성 천년여행길 들꽃 걷기여행축제
5.12.	강릉	2018년 강릉 바우길 구간별 걷기여행축제
	태백	본적산 황부자 며느리 친정가는 둘레길 걷기여행축제
	시흥	라라라 바다路 걷기여행축제
	고흥	소원이 이루어지는 고흥 미르마루길 걷기여행축제
	영동	2018 양산팔경 금강둘레길 걷기여행축제

※ 행사별 참가비 유/무료 및 참가방법이 상이하며, 걷기여행포털(http://durunubi.kr)에서 확인 가능

붙임12 봄 여행주간 추천 내나라 여행상품

연번	상품명[기업명]	대표 사진	상품 내용
1	**인천섬총사 백령도·대청도** (백령문화투어)		선박료 지원으로 가벼워진 금액으로 애인섬 백령도와 보물섬 대청도 여행상품(인천시민80%, 인천시민 외 평일 50%지원)
2	**남도별미! 보성벌교꼬막·잠흥삼합·강진항정식** (여행스케치)		따스한 남도로 맛있는 여행을 떠나보세요! 벌교 꼬막, 장흥삼합, 남도한정식 등 먹거리 풍성한 여행상품
3	**낭만가득! 여수 밤바다 상케이블카·보물섬 남해 일주** (여행스케치)	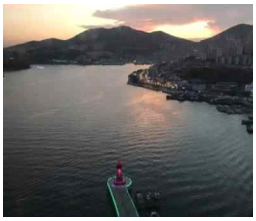	아름다운 남도의 풍경을 만날수 있는 여행상품으로, 오동도 동백숲, 아름다운 사찰 향일암, 국내 최초 여수 해상케이블카가 포함된 일정으로 남해의 명소 다랭이마을, 은모래비치, 원예예술촌과 독일마을까지 함께 구성된 여행상품
4	**남도탐방 1박2일** (코레일투어)		남도의 명소(섬진강변, 순천 낙안읍성, 여수 케이블카와 오동도, 장흥 편백나무숲, 강진 가우도와 다산초당 그리고 백련사)와 남도의 맛(참게탕, 여수 회정식, 강진 한정식)이 잘 어우러진 명품여행상품
5	**환상의 섬 제주에서 꽃길만 걷자!** (안드레아)		제주에서 봄 향기를 느끼며 심신의 평화를 얻을 수 있는 여행상품
6	**내 나라의 오아시스, 곰배령 트레킹** (오름산장트래킹)		사막같은 도시로부터 그리 멀지 않은 곳에서 발견한 오아시스, 곰배령 강원도 인제군에 위치한 곰배령은 우리나라에서 생태보존이 가장 뛰어난 곳으로, 현재 남녀노소 누구나 즐길 수 있는 완만한 트레킹 코스로 개방되어있습니다. 산림청공인 숲체험 지도자와 함께 청정계류를 따라 펼쳐지는 야생화를 보면서 걸어가는 여행상품
7	**봄날의 수려한 경관을 찾아서, 서산투어** (코레일관광개발)		봄에 아름다운 왕 벚꽃이 피는 관광지 개심사와 서산의 대표 관광지로 떠나는 힐링 봄 여행상품

8	**양근리 갈산강변 생태탐방** (양평관광협동조합)		양근리 갈산공원과 갈산강변 생태여행은 평소 같이 있으나 듣지 못하고 보지 못했던 우리 주변의 생태를 만나는 시간이며 그 안에서 다양한 철새들과 식물들의 생존전략과 사랑, 가족애를 엿볼 수 있으며, 우리들의 삶과 비교하고 앞으로의 삶에 대한 방향을 생각할 수 있는 의미 있는 여행상품
9	**두물머리 생태탐방** (양평관광협동조합)		'관광100선 두물머리 생태탐방' 여행은 4남한강과 북한강이 만나는 아름다운 두물머리 풍경도 보고, 다양한 생명들이 숨 쉬고 함께 살고 있다는 것을 느끼게 해주는 여행상품
10	**세월리 남한강변 생태탐방** (양평관광협동조합)		사람도 자연의 일부로 생태적 관점에서 예술 활동을 탐방하는 여행 상품. 특히, 양평군립미술관은 주기적으로 테마별 전시회를 갖고 있어 언제 가 보아도 새로움을 볼 수 있음
11	**계족산 황톳길트래킹 장태산 휴양림·족욕체험·유성5일장** (아름여행사)		한국관광 100선으로 선정된 대전의 계족산과 장태산 휴양림 힐링트래킹과 피로를 풀어줄 유성족욕체험! 매달 4일, 9일마다 만나는 5일장의 먹거리까지~ 만족 100% 대전여행상품
12	**愛仁섬 백령도 1박2일** (백령문화투어)		선박료 지원으로 가벼워진 금액으로 애인섬 백령도 여행상품(인천시민 80%,인천시민 외 평일 50%지원)
13	**A-train 타고 떠나는 정선 핵심여행** (코레일관광개발)		봄 바람을 가르며 달리는 레일바이크와 정선의 대표 먹거리 수리취떡 만들기 체험하는 알찬 여행상품
14	**정선레일바이크·바다열차·옥산장 1박2일** (코레일투어)		매년 1만명 이상의 고객님이 이용하시는 상품으로 정선 레일바이크, 바다열차, 옥산장 전옥매 여사께서 들려주시는 정선 아리랑과 돌이야기를 듣는 스토리텔링이 함께하는 체험형 힐링 숙박상품
15	**[KTX/SRT] 흥미진진~ 백제로 떠나는 공주 행복여행** (아름여행사)		유네스코 세계문화유산에 등재된 무령왕릉과 공산성을 비롯해 산성시장과 마곡사까지~ 해설사와 함께하는 백제상품
16	**신비의섬 울릉도·독도** (미래여행사)		신비의 섬 울릉도와 우리 땅 독도를 알찬 코스로 돌아보실 수 있는 패키지상품

붙임13 봄 여행주간 주요 할인혜택

□ 정부부처·공공기관 주요 할인혜택

기관명	업체명	주요내용
문화재청	4대궁 및 종묘	내국인 관람객 관람료 50% 할인 * 창덕궁 후원 및 고궁 야간 특별관람 제외
산림청	한국산림복지진흥원	국립장성숲체원 산림복지프로그램 비용 50% 할인 * 관내 지역 축제 참가 증빙 지참 시에 한함 국립산림치유원 패키지 상품 예약시 숙박 50% 할인
농림축산식품부	농촌체험휴양마을, 교육농장, 농가맛집 등 150개소	체험, 숙박, 음식 및 특산물구매 할인(10~20%) 등 * 마을별로 할인 내용 및 조건 상이(사전예약 필수인 곳 다수)
과학기술 정보통신부	국립과천과학관	상설전시관 무료입장
	국립대구과학관	상설전시관 50% 할인
환경부	국립생태원	입장료 50% 할인
	국립낙동강생물자원관	입장료 및 전시시청각실 관람료 무료
	충남 서천 조류생태전시관	입장권 33%~50% 할인
	서산버드랜드 사업소	입장권 30% 할인
	평창 어름치마을	스카이라인·짚라인 체험 20% 할인 카라반 캠핑카 숙박 30% 할인 등
	동강레포츠	동강래프팅 절매코스 일괄 소인요금 적용 (성인 요금 25,000원 → 20,000원)
	솔티마을 주민협의체	체험 프로그램 10% 할인
	고창운곡습지생태관광협의회	체험비 50% 할인
	(사)하늘내린인제로컬투어사업단	숙박비 할인 (6~10만원, 50%)
	솔티애떡	솔티애떡 전제품 정상가의 10% 할인
문화체육관광부	템플스테이	봄 여행주간 연계 행복만원 템플스테이 운영 (전국 103개 사찰, 1박2일 템플스테이 참가비 1만원)
	태권도원	태권도원 입장료 무료
	예술의 전당	연극 <바람 불어 별이 흔들릴 때> 공연 20% 할인
	국립박물관문화재단	보류 (내용확인 후 작성 예정)
	국립체육진흥공단	소마미술관 입장권 무료 서울올림픽파크텔 숙박 패키지 약 40% 할인 * 단, 주중(월~목) 숙박 패키지에 한함
	한국호텔업협회	서울 웨스틴조선 호텔, 그랜드 힐튼호텔 서울, 그랜드 하얏트 인천, 제주 오리엔탈 호텔, 제주 서귀포 KAL호텔 등 10개 호텔 특별 패키지 사전 예약시 약 10% 할인
	아시아문화원	국립아시아문화전당 문화창조원 ACC CONTEXT <From Veitnam to Berlin>, 박찬욱-박찬경 감독의 <PARKing CHANce> 전시통합관람권 50% 할인
해양수산부	한국해양소년단연맹	전국 해양레저 체험교실 무료 운영

□ 민간기업 주요 할인혜택 (35개 기업, 3,079개 지점)

기관명		주요내용
관광 시설	에버랜드	ㅇ 장소 : 에버랜드 ㅇ 기간 : 4.28.~5.13. ㅇ 내용 - 에버랜드 자유이용권 할인 : 54,000원→48,000원(11% 할인) - 캐리비안베이 입장권 할인 : 40,000원→21,000원(48% 할인) * 락카 미포함 기준 ㅇ 방법 : 여행주간 누리집 쿠폰 제시 시 할인 * 쿠폰 1매당 본인 및 동반 3인 적용(총 4인할인), 중복할인 불가
	서울랜드	ㅇ 장소 : 서울랜드 ㅇ 기간 : 4.28.~5.13. ㅇ 내용 : 자유이용권 40% 할인 [주간] - 어른 42,000원→25,000원 - 청소년 39,000원→23,000원 - 어린이 36,000원→21,500원 [야간] - 어른 35,000원→21,000원 - 청소년 32,000원→19,000원 - 어린이 29,000원→17,000원 ㅇ 방법 : 여행주간 누리집 쿠폰 제시 시 할인 * 쿠폰 1매당 최대 4명 할인 적용, 중복할인 불가, 온라인 예매 불가
	한국민속촌	ㅇ 장소 : 한국민속촌 ㅇ 기간 : 4.28.~5.13. ㅇ 내용 : 자유이용권 할인(최대 22% 할인) - 성인 27,000원→21,000원 - 청소년 22,000원→19,000원 - 아동/경로/복지 20,000원→17,000원 ㅇ 방법 : 여행주간 누리집 쿠폰 제시 시 할인 * 1인 1매 적용, 중복할인 불가
	N서울타워	ㅇ 장소 : N서울타워 ㅇ 기간 : 4.28.~5.13. ㅇ 내용 : 전망대 입장권 30% 할인, 전시관 패키지 10% 할인 ㅇ 방법 : 여행주간 누리집 쿠폰 제시 시 할인 * 쿠폰 1매당 최대 4명 할인, 중복할인 불가
	부산타워	ㅇ 장소 : 부산타워 ㅇ 기간 : 4.28.~5.13. ㅇ 내용 : 전망대 입장권 30% 할인 ㅇ 방법 : 여행주간 누리집 쿠폰 제시 시 할인 * 쿠폰 1매당 최대 4명 할인, 중복할인 불가
	얼라이브 아쿠아리움 대구	ㅇ 장소 : 얼라이브 아쿠아리움 대구 ㅇ 기간 : 4.28.~5.13. ㅇ 내용 : 입장권 30% 할인 ㅇ 방법 : 여행주간 누리집 쿠폰 제시 시 할인 * 쿠폰 1매당 최대 4명 할인, 중복할인 불가
	코엑스 아쿠아리움	ㅇ 장소 : 코엑스 아쿠아리움 ㅇ 기간 : 4.28.~5.13. ㅇ 내용 : 입장권 20% 할인 ㅇ 방법 : 여행주간 누리집 쿠폰 제시시 할인 * 쿠폰 1매당 최대 4명 할인, 중복할인 불가
	SEA LIFE 부산 아쿠아리움	ㅇ 장소 : SEA LIFE 부산 아쿠아리움 ㅇ 기간 : 04.28~05.13 ㅇ 내용 : 입장권 1만원 할인 - 대인 29,000원→19,000원

기관명		주요내용
		- 소인 23,000원→13,000원 ㅇ 방법 : 여행주간 누리집 쿠폰 제시시 할인 * 할인쿠폰 소자자 본인 할인 가능(총 1명)
	대전 아쿠아리움	ㅇ 장소 : 대전 아쿠아리움 ㅇ 기간 : 4.28.~5.13. ㅇ 내용 : 입장권 5,000원 할인 - 어른 21,000원→16,000원 - 청소년 19,000원→14,000원 - 어린이/경로 17,000원→12,000원 ㅇ 방법 : 여행주간 누리집 쿠폰 제시시 할인 * 중복할인 불가
	트릭아이 뮤지엄	ㅇ 장소 : 트릭아이뮤지엄 (서울점/부산점/제주점&그리스신화박물관/7080추억의청춘뮤지엄/러브뮤지엄) ㅇ 기간 : 4.28.~5.13. ㅇ 내용 : 입장권 할인 - 서울점 : 입장권 할인(성인 15,000->10,000, 어린이/청소년 12,000->10,000) - 부산점 : 입장권 25%할인(성인 8,000→6,000, 어린이/청소년 6,000→4,500) - 제주점&그리스신화 박물관 : 패키지 입장권 할인(성인 12,000→6,000, 소인 8,000→6,000) - 7080 추억의 청춘뮤지엄 : 입장권 할인(성인 6,000→4,500, 소인 5,000→4,500) - 러브뮤지엄 : 입장권 할인(8,000→5,000) ㅇ 방법 : 여행주간 누리집의 쿠폰 제시
체험	인제스피디움	ㅇ 장소 : 인제스피디움 호텔, 콘도, 브로키즈하우스, 서킷택시, 클래식카 박물관 등 ㅇ 기간 : 4.28.~5.13. ㅇ 내용 : 객실특가, 입장료 및 서킷택시 체험비 할인 ㅇ 방법 : 여행주간 누리집의 쿠폰 제시
숙박	한화호텔앤드리조트	ㅇ 장소 : 총 24개(아쿠아리움 4개, 레스토랑 5개, 한화리조트 11개, 수목원 1개, 워터파크 2개) ㅇ 기간 : 4.28.~5.13. ㅇ 내용 : 워터파크 최대 35%할인, 아쿠아리움 최대 30%할인, 레스토랑 10%할인, 수목원 입장료 20% 할인, 한화리조트의 워터파크, 사우나 패키지 등 요금 할인 ㅇ 방법 : (숙박) 누리집 접속시 쿠폰예약 링크 연결 사전 예약 후 현장체크인 결재, 사전 전화예약 및 쿠폰 출력 이용 등
	대명리조트	ㅇ 장소 : 총 5개 지점(비발디파크, 대명리조트(단양, 청송, 제주), 샤인빌 ㅇ 기간 : 4.28.~5.13. ㅇ 내용 : 숙박+식음료 패키지 (숙박 회원가, 식음료 정상가의 10% 할인) ㅇ 방법 : 여행주간 누리집 연계를 통한 대명리조트 누리집에서 사전 예약
	켄싱턴호텔 &리조트	ㅇ 장소 : 13개 숙박 및 관광시설(글로리 콘도 해운대, 대구 프린스호텔, 한국콘도 제주중문, 켄싱턴리조트 경주/남원/하동/서귀포/한림/설악비치/청평/충주, 켄싱턴 제주 호텔, 켄트 호텔 ㅇ 기간 : 4.28.~5.13. ㅇ 내용 : 객실 패키지 할인, 일부 외식업장 할인 등 업소별 상이 ㅇ 방법 : 사전 전화예약 및 쿠폰 제시 등 업소별 상이
	호텔롯데	ㅇ 장소 : 롯데호텔 4개 지점(서울/월드/울산/제주) ㅇ 기간 : 4.28.~5.13. ㅇ 내용 : Sweet Spring 패키지 할인(최대 80% / 지점별, 패키지별 상이) ㅇ 방법 : 사전 전화예약 및 누리집 예약
	호텔현대	ㅇ 장소 : 호텔현대 3개 지점(경주, 울산, 목포) ㅇ 기간 : 4.28.~5.13.

기관명		주요내용
		ㅇ 내용 : 객실 최대 60%, 식당가 10%, 레포츠 최대 60% 등 할인(지점별 상이) ㅇ 방법 : 쿠폰제시 및 상시할인
	가야호텔	ㅇ 장소 : 가야호텔 ㅇ 기간 : 4.28.~5.13. ㅇ 내용 : 전 객실 사우나권(3,000원 X 2매) 무료 제공 ㅇ 방법 : 여행주간 누리집의 쿠폰 제시
	하이원리조트	ㅇ 대상 : 하이원 리조트 ㅇ 기간 : 4.28.~5.13. ㅇ 내용 : 여행주간 기념 특가 패키지 할인(패키지별 상이) ㅇ 방법 : 할인 쿠폰 하단부의 "하이원의 봄은 _____ 이다"의 밑줄 부분에 간단한 내용을 채운 후 입실시 제출
	샬레코리아 (해금강 블루마우리조트)	ㅇ 대상 : 해금강블루마우리조트 ㅇ 기간 : 3.12.~4.30. ㅇ 내용 : 해금강블루마우리조트 18평 루카스, 25평 아일리스 객실요금 주중, 주말 10% 할인 ㅇ 방법 : 전화 사전예약
	인터파크투어	ㅇ 대상 : 인터파크투어 ㅇ 기간 : 4.1.~5.13. ㅇ 내용 : 인터파크투어 국내숙박 상품 최대 3만원 할인 ㅇ 방법 : 인터파크투어 누리집(여행주간 이벤트페이지)에서 할인쿠폰 발급
	여기어때	ㅇ 장소 : 여기어때(숙박앱) ㅇ 기간 : 4.28.~5.13. ㅇ 내용 : 신규 회원 5,000원 할인쿠폰 발급 ㅇ 방법 : 회원가입 시 '추천인코드' 입력란에 [봄여행주간] 입력 시 할인쿠폰 지급
	세일투나잇	ㅇ 장소 : 전국 1,000여개 호텔 및 리조트 ㅇ 기간 : 4.28.~5.13. ㅇ 내용 : 직영 숙박상품 모든 고객 2,000원 즉시할인 코드 발급
음식	성심당	ㅇ 대상 : 성심당 ㅇ 기간 : 4.28.~5.13. ㅇ 내용 : 5,000원 상당 제품(빵) 증정 ㅇ 방법 : 쿠폰 및 영수증(5,000원 이상 구매) 제시시 증정
쇼핑	케이투코리아(주) 살레와	ㅇ 대상 : 살레와 브랜드 전국 매장(아웃도어용품) ㅇ 기간 : 4.25.~5.13. ㅇ 내용 : 유럽정통 아웃도어 브랜드 구매금액별 20% 할인 ㅇ 방법 : 최소 20만원 이상 구매 시 할인 적용 (쿠폰 불필요 : 여행주간 사이트를 보고 방문했음을 제시하면 됨)
공연	난타	ㅇ 대상 : 홍대난타 및 제주난타(호텔난타 포함) ㅇ 기간 : 4.28.~5.13. ㅇ 내용 : 공연 VIP석 2+1 특별할인(80,000원) 및 공연+숙박, 공연+식사 패키지 할인 등 ㅇ 방법 : 온라인 사전예매 및 인쇄물 쿠폰 현장 확인
	뮤지컬 셰프	ㅇ 대상 : 뮤지컬 셰프 ㅇ 기간 : 4.28.~5.13. ㅇ 내용 : 공연료 주중, 주말 40% 할인 VIP석 60,000→36,000 R석 50,000→30,000 S석 40,000→24,000 ㅇ 방법 : 여행주간 누리집의 쿠폰 제시 * 중복 할인 불가
	점프(JUMP)	ㅇ 대상 : 점프(JUMP) ㅇ 기간 : 4.28.~5.13.

기관명		주요내용
		ㅇ 내용 : 공연 티켓 할인 - R석 50,000→30,000(40%) / S석 40,000→24,000(40%) ㅇ 방법 : 자체 누리집 예매시 할인(최대 4명)
	정동극장	ㅇ 대상 : 정동극장 ㅇ 기간 : 4.28.~5.13. ㅇ 내용 : 궁: 장녹수전 공연 30%할인 ㅇ 방법 : 쿠폰 불필요 상시 할인
	파이어맨	ㅇ 대상 : 파이어맨 ㅇ 기간 : 4.28.~5.13. ㅇ 내용 : R석 50,000원 ->27,500원(45% 할인) S석 40,000원→22,000원(45% 할인) ㅇ 방법 : 네이버 예약 메뉴에서 여행주간 권종 구매시 즉시 할인
	판타스틱	ㅇ 대상 : 뮤지컬 판타스틱 ㅇ 기간 : 4.28.~5.13. ㅇ 내용 : VIP석 60% (60,000→24,000) R석 60% (50,000→20,000) ㅇ 방법 : 할인쿠폰 소지자 본인 및 동반 3인까지 할인 가능(총 4명) 단, 전화로 사전예약 필수
	페인터즈 히어로	ㅇ 대상 : 페인터즈 히어로 ㅇ 기간 : 4.28.~5.13. ㅇ 내용 : 전석 20% 할인 (60,000→48,000 / 50,000→40,000 / 40,000→32,000) - 상기 20% 우대 구매 고객에 한해 페인터즈 히어로 물병 증정 ㅇ 방법 : 할인쿠폰 소지자 본인 및 동반 3인까지 할인 가능(총 4명)
교통	그린카	ㅇ 장소 : 전국 2,800여개 그린존 ㅇ 기간 : 4.28.~5.13. ㅇ 내용 : 무료쿠폰 2종 지급(최대 87,000원 할인) - 3시간 무료이용 쿠폰 - 1만원 대여료 쿠폰 ㅇ 방법 : 여행주간 누리집 연계를 통한 신규 회원 가입 후, 그린카 앱 및 누리집 로그인 후 차량 예약 시 쿠폰 사용
	롯데렌터카	ㅇ 장소 : 전국 130개 지점 ㅇ 기간 : 4.28.~5.13.(대여일 기준) ㅇ 내용 : 단기렌터카 할인 - 내륙지점 : 주중 50%, 주말 45% - 제주지점 : 70% ㅇ 방법 : 여행주간 누리집 연계를 통한 온라인 예약
	시티투어 점보버스	ㅇ 장소 : 시티투어점보버스(부산) ㅇ 기간 : 4.28.~5.13. ㅇ 내용 : 성인 5,000원 할인(정가 15,000원→할인가 10,000원) ㅇ 방법 : 여행주간 누리집의 쿠폰 제시
기타	KB국민카드	ㅇ 대상 : KB국민카드 ㅇ 기간 : 5.1.~5.31. ※ 응모기간 : 4.16.~5.31. ㅇ 내용 - 강원도/전라남도/전라북도 지역 주유소, 편의점, 대형마트에서 합산 20만원 이상 이용 시 모바일주유쿠폰 5천원권 제공 - 강원도/전라남도/전라북도 지역 소재 스타샵 적립가맹점에서 1만원 이상 이용 시 추첨을 통해 경품 제공(내 나라상 : 모바일주유쿠폰 3만원권(500명) / 여행상 : 모바일주유쿠폰 1만원권(2,000명))

붙임14 봄 여행주간 포스터

여행주간
2018. 4.28 - 5.13

여행이 있어 특별한 보통날

다양한 여행할인 혜택과 봄 여행의 즐거움이 가득한 여행주간! 지금 바로 여행주간을 검색해보세요

[주최] 문화체육관광부 [주관] 한국관광공사, 전국 지방자치단체, 한국관광협회중앙회 [참여기관] 인사혁신처, 기획재정부, 교육부, 행정안전부, 농림축산식품부, 과학기술정보통신부, 환경부, 국토교통부, 해양수산부, 경찰청, 문화재청, 농촌진흥청, 산림청, 국립공원관리공단, 국립생태원, 국립해양박물관, 근로복지공단, 독립기념관, 아시아문화원, 정보화마을, 크레일관광개발, 태권도진흥재단, 한국공항공사, 한국관광협회중앙회, 한국불교문화사업단, 한국산림복지진흥원, 한국어촌어항협회, 한국여행업협회, 한국임업진흥원, 한국환경산업기술원 [참여기업] 가야호텔, 그린카, 대명리조트, 대전아쿠아리움, 로보(주)상상당, 롯데렌탈㈜, 밸런타인리와인인트코리아㈜, 삼성물산, 삼제코리아, 서울랜드, 세일투나잇, 소셜네트워크, 시티투어정보버스, 얼라이브 아쿠아리움 대구, 에픽씨어터, 위드이노베이션, 이베이코리아, 인피스피디움, 인터파크투어, 잠프(JUMP), 정동극장, 켄싱턴호텔&리조트, 코엑스 아쿠아리움, 페르소나, 페인티즈하이로, 퍼펌버프라더선, 하이원리조트, 한국민속촌, 한화호텔앤드리조트, 해라, 호텔롯데, 호텔현대, 디무드빌, KB 국민은행, K2 코리아

travelweek.visitkorea.or.kr 문화체육관광부 한국관광공사
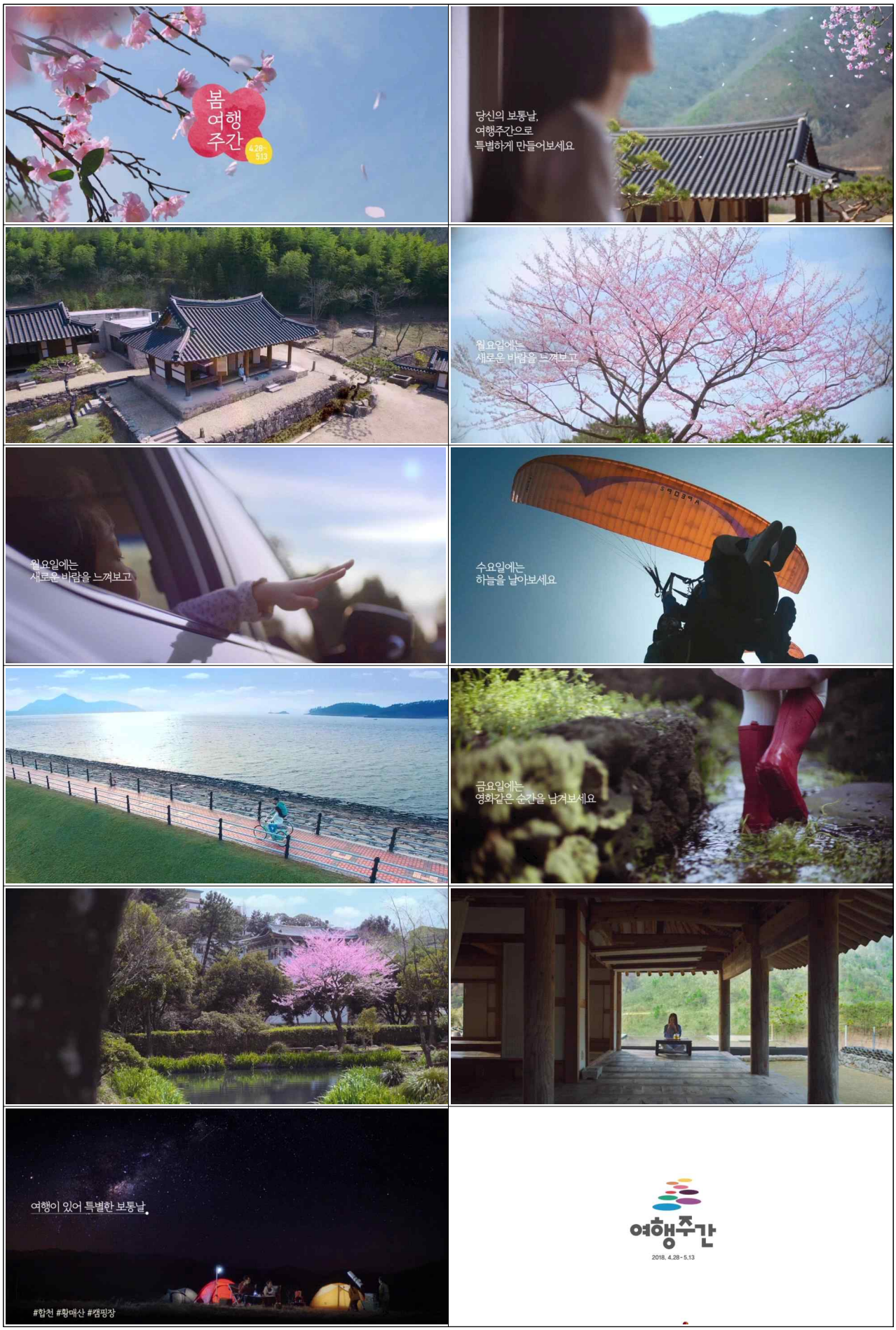
붙임15 봄 여행주간 영상광고